CONVOCATORIA DEL PROCESO DE ADMISIÓN EN EDUCACIÓN BÁSICA, CICLO ESCOLAR 2023-2024

La Secretaría de Educación en el Estado de Guanajuato, para desarrollar el proceso de admisión en educación básica para las funciones docente y técnico docente, a efecto de contar con maestras y maestros con los conocimientos y aptitudes necesarios para contribuir al desarrollo integral y máximo logro de aprendizaje de los educandos; de conformidad con el artículo 3o, párrafos séptimo y octavo, de la Constitución Política de los Estados Unidos Mexicanos; los artículos 12, 15, fracción VIII, y 39 de la Ley General del Sistema para la Carrera de las Maestras y los Maestros; así como los artículos 2, 3, 7 fracciones XXI, XXVII y XXIX, 71 fracción III y 72 fracción I del Reglamento Interior de la Secretaría de Educación de Guanajuato y el Acuerdo que contiene las disposiciones, criterios e indicadores para la realización del proceso de admisión en educación básica, ciclo escolar 2023-2024 (en lo subsecuente, el Acuerdo).

CONVOCA

A toda persona que decida participar voluntariamente en el proceso de admisión en educación básica, ciclo escolar 2023-2024, de conformidad con el Acuerdo, y las siguientes:

BASES

PRIMERA. REQUISITOS PARA LA PARTICIPACIÓN.

Las personas que decidan participar en este proceso de admisión deberán acreditar al momento de su registro al proceso los requisitos que se indican en el artículo 10 del Acuerdo, que son los siguientes:

I. Acreditar estudios de licenciatura con el título o cédula profesional o, en su caso, las personas egresadas de los ciclos escolares 2021-2022 y 2022-2023 (únicamente) podrán presentar acta de examen profesional o constancia oficial de terminación de estudios (expedida en los últimos 6 meses), todos en original, conforme a lo previsto en el **Transitorio Sexto del Acuerdo**.

II. Cubrir el perfil profesiográfico con la licenciatura que se acredita para participar y que sea afín al área de conocimiento del nivel, servicio o materia educativa al que aspira;

III. Contar con certificado CENNI nivel 12 o superior vigente, para las personas que aspiren a la función docente en la materia de inglés;

IV. Acreditar, antes de la aplicación de la apreciación de conocimientos y aptitudes, lo siguiente:

a) El curso de habilidades docentes para la nueva escuela mexicana;

b) El curso de habilidades digitales, y

c) Las habilidades lingüísticas, sólo para las personas que aspiren a la función docente en educación preescolar indígena o primaria indígena;

V. No ocupar plaza docente, técnico docente, de dirección o de supervisión con nombramiento definitivo o en proceso de obtenerlo, en el mismo nivel o servicio educativo en el que desea participar. En caso de hacerlo en un nivel o servicio educativo distinto y sea sujeto de asignación de plaza, se deberá cumplir con las reglas de compatibilidad vigentes, y

VI. Los demás que se especifiquen en los elementos multifactoriales establecidos en el Acuerdo.

Para el caso de los incisos a) y b), de la fracción IV, la Unidad del Sistema para la Carrera de las Maestras y los Maestros, a través de los medios de comunicación que estime pertinentes, informará los mecanismos para que la persona participante tenga la oportunidad de acreditarlos.

Respecto al inciso c), de la fracción IV, esta autoridad educativa será la responsable de aplicar los instrumentos de valoración para la acreditación respectiva, la cual será informada a través de diversos medios de comunicación.

SEGUNDA. PLAZAS DISPONIBLES.

Las plazas vacantes materia de este proceso serán las que se contienen en el Anexo I de esta convocatoria. Además, serán las registradas en el Sistema Abierto y Transparente de Asignación de Plazas, a partir del 1 de junio de 2023 y hasta el 16 de mayo de 2024.

TERCERA. PERFIL PROFESIONAL A CUBRIR POR LAS PERSONAS PARTICIPANTES.

Los perfiles profesionales a cubrir por las personas participantes en el proceso de admisión en educación básica, ciclo escolar 2023-2024, serán los que se contienen en el Anexo II de esta convocatoria.

CUARTA. ELEMENTOS MULTIFACTORIALES Y SU VALORACIÓN.

Con el propósito de apreciar los conocimientos, aptitudes y experiencia necesarios para promover el aprendizaje y el desarrollo integral de los educandos, así como garantizar que la contratación del personal cumpla con el perfil profesional necesario, los elementos multifactoriales que se tomarán en cuenta serán los siguientes:

I. Formación docente pedagógica, con una ponderación máxima de 15 sobre un esquema de 100 puntos;

II. Promedio general de carrera, con una ponderación máxima de 25 sobre un esquema de 100 puntos;

III. Cursos extracurriculares, que serán publicados por la Unidad del Sistema en la plataforma electrónica: http://usicamm.sep.gob.mx/ con una ponderación máxima de 10 sobre un esquema de 100 puntos;

IV. Experiencia docente, la cual incluye la práctica para la docencia, el ejercicio para la docencia o la participación en acciones de alfabetización, con una ponderación máxima de 20 sobre un esquema de 100 puntos;

V. Apreciación de conocimientos y aptitudes, con una ponderación máxima de 30 sobre un esquema de 100 puntos.

La forma de acreditación y valoración de los elementos mencionados, se establecen en el artículo 27 y en Anexo III del Acuerdo, respectivamente.

QUINTA. REGISTRO PARA PARTICIPAR.

Las personas que decidan participar en el proceso deberán realizar lo siguiente:

Cita para el registro

I. Ingresar a la plataforma electrónica: http://usicamm.sep.gob.mx generar la cita para su registro, lo cual podrá realizarse dentro del periodo comprendido del 13 al 19 de febrero de 2023; siempre y cuando exista disponibilidad en la entidad.

Modalidad del registro

II. El registro se llevará a cabo en línea (a distancia), por lo que deberá cargar y enviar sus documentos de requisitos y elementos multifactoriales **una vez generada su cita y a más tardar a la hora de la misma,** conforme a lo que se establece en el Anexo III de esta convocatoria.

Requisitos para iniciar el registro

III. El día y hora indicados en la cita de registro, durante el periodo comprendido entre el 20 de febrero y el 22 de marzo de 2023, la persona deberá cargar y enviar lo siguientes documentos (legibles):

a) Datos Generales:

1. La cita de registro;
2. Identificación oficial vigente con fotografía (credencial para votar, cédula profesional o pasaporte);
3. Clave Única de Registro de Población (CURP);
4. Acta de nacimiento o carta de naturalización;

b) La documentación que avale el cumplimiento de los requisitos de participación que correspondan, conforme a lo establecido en el artículo 10 del Acuerdo y base primera de esta convocatoria:

5. Título o cédula profesional. Las personas egresadas de las generaciones 2021-2022 y 2022-2023, podrán acreditarlo con acta de examen profesional o constancia oficial de terminación de estudios (expedida en los últimos 6 meses).

No obstante, quienes presenten durante el registro, acta de examen profesional o constancia oficial de terminación de estudios, deberán exhibir el título o cédula profesional, al momento de su contratación,

de lo contrario la asignación quedará sin efectos y sin responsabilidad para esta Autoridad Educativa.

6. Certificado CENNI nivel 12 o superior (solo para inglés). Dicho documento deberá estar vigente y ser emitido por la Dirección General de Acreditación, Incorporación y Revalidación (DGAIR), de la Secretaría de Educación Pública (www.cenni.sep.gob.mx);

c) Las evidencias documentales de los elementos multifactoriales, cuando sea el caso:

7. Formación docente pedagógica: Título o cédula profesional. Las personas egresadas de las generaciones 2021-2022 y 2022-2023, podrán acreditarlo con acta de examen profesional o constancia oficial de terminación de estudios;

8. Cursos extracurriculares: Constancias de estos. Deberán contener el nombre de la persona participante, nombre del curso, número de horas (mínimo 20 horas), nombre de la instancia que impartió, logotipos, sellos y firmas originales o en su caso, firmas electrónicas o códigos QR; mismas que deberán contar con una vigencia no mayor a 3 años a la fecha de publicación de la convocatoria; serán considerados los cursos que se encuentren en el catálogo publicado por la USICAMM, disponible en: http://public-file-system.usicamm.gob.mx/2023-2024/catalogos/admision/cat_cursos_extracurriculares_admision_basica.pdf

9. Experiencia docente: Constancias de servicio, nombramientos o Formatos Únicos de Personal (FUP). Deberán contener el nombre de la persona participante, fecha de inicio y de término del trabajo docente, nombre de la institución educativa que emite, logotipos, sellos y firmas originales o en su caso, firmas electrónicas o códigos QR, considerando lo siguiente:

9.1) De la práctica para la docencia de egresados de las escuelas normales públicas del país, de la Universidad Pedagógica Nacional y de los Centros de Actualización del Magisterio, se considerará la información registrada de la

institución de egreso (por lo que, para la acreditación de este elemento multifactorial, no es necesario presentar algún documento);

9.2) Del ejercicio de la docencia, se considerará la constancia de servicios emitida por la autoridad competente, así como nombramientos, Formato Único de Personal (FUP) que acredite el periodo en que se ejerció la docencia **(día, mes y año)**;

9.3) De la participación en las acciones de alfabetización, la constancia que emita el Instituto Nacional para la Educación de los Adultos, y

10. Promedio general de carrera: Certificado de estudios, historial académico del nivel licenciatura o algún otro documento oficial que emita la institución de egreso que indique el promedio, ya sea en número o letra, de lo contrario no se considerará, ni registrará como elemento multifactorial.

Sin generación de cita

IV. En el supuesto de que no se genere cita para el registro, la persona que desea participar, no podrá continuar en el presente proceso;

Verificación documental

V. El responsable del registro verificará que la persona que desea participar cumpla con los requisitos señalados en el Acuerdo, la convocatoria y demás disposiciones aplicables para el proceso de admisión; además indicará los elementos multifactoriales validados conforme a lo establecido por la Unidad del Sistema para la Carrera de las Maestras y los Maestros;

Firma de ficha de registro y carta de aceptación

VI. La persona que desea participar deberá corroborar que sea correcta la información que se asienta en la ficha de registro que expedirá esta autoridad educativa una vez verificada la documentación. Realizado lo anterior, firmará y enviará por medio de la plataforma que la Autoridad Educativa Local disponga para tal fin, la ficha de registro y la carta de

aceptación anexa a la misma, en los plazos establecidos en el Acuerdo, por lo que la falta de envío de la ficha de registro y carta de aceptación debidamente firmada se entenderá como la aceptación tácita de lo asentado en las mismas, y

Constancia de no cumplimiento

VII. En caso de que la persona participante no cumpla con los requisitos dispuestos en el proceso de admisión, esta autoridad educativa emitirá una constancia de no cumplimiento y se dará por concluida su participación.

SEXTA. PUBLICACIÓN DE RESULTADOS.

Resultados

I. Cada persona participante podrá consultar en la plataforma electrónica de la Unidad del Sistema http://usicamm.sep.gob.mx, conforme a las fechas establecidas en el calendario del Anexo I del Acuerdo, el resultado de su participación en el proceso de admisión, el cual integrará la valoración de los elementos multifactoriales que conforman su resultado final.

Los resultados serán definitivos e inapelables.

Listado nominal ordenado de resultados.

II. Una vez interpuestos y, en su caso, resueltos los recursos de reconsideración que se deriven del proceso de admisión en educación básica, ciclo escolar 2023-2024, la Unidad del Sistema para la Carrera de las Maestras y los Maestros, conformará el listado nominal ordenado de resultados por entidad federativa, nivel, servicio o materia educativa para funciones docentes y técnico docentes, a partir de los puntajes finales, de mayor a menor, de conformidad con la valoración de los elementos multifactoriales a los que se refiere el Acuerdo. La publicación del listado se realizará a más tardar el 7 de agosto de 2023.

Para que una persona participante se encuentre integrada en el listado nominal ordenado de resultados, deberá cumplir con lo señalado en el artículo 13 del Acuerdo.

SÉPTIMA. RECURSO DE RECONSIDERACIÓN.

Plazo y elementos

I. Las personas participantes, en un plazo de quince días hábiles contados a partir del 24 de junio de 2023 fecha en que las personas participantes pueden consultar sus resultados individuales en el portal de la USICAMM, podrán interponer recurso de reconsideración en contra de las resoluciones que deriven de este proceso, el cual deberá versar sobre su correcta aplicación, conforme a los requisitos dispuestos en los artículos 103, 104 y 105 de la Ley General del Sistema para la Carrera de las Maestras y los Maestros. La interposición será ante la autoridad que emita la resolución que se impugna.

Medio de presentación

II. A efecto de facilitar la atención al medio de defensa señalado en el párrafo anterior, la Unidad del Sistema para la Carrera de las Maestras y los Maestros, pondrá a disposición de las personas participantes el correo electrónico: recurso.admision.basica@nube.sep.gob.mx, y esta autoridad educativa el correo electrónico: admisionbasica@seg.guanajuato.gob.mx a través de los cuales, podrán presentarse, preferentemente, los recursos de reconsideración.

OCTAVA. CRITERIOS PARA LA ASIGNACIÓN DE PLAZAS.

Para la asignación de plazas, según su naturaleza, se estará a lo dispuesto en el artículo 33 del Acuerdo.

De no presentarse la persona participante al evento público de asignación de plazas, esta podrá enviar en el tiempo establecido por esta autoridad educativa, por medio del correo electrónico plenarias.edubasica@seg.guanajuato.gob.mx, la justificación y evidencia documental solo cuando se trate de cuestiones médicas de la persona participante, o bien, de algún familiar directo ya sea su hijo(a), hermano(a), padre o madre.

La evidencia documental que se anexe deberá ser expedida por una Institución de salud pública, además se deberá acreditar el parentesco con el participante con un documento o acta expedida por autoridad competente, según sea el caso.

Esta autoridad educativa será responsable de verificar la autenticidad de los documentos aportados y el cumplimiento de los requisitos correspondientes por parte de las personas participantes para que, en su caso, proceda la asignación de plaza. Toda forma de admisión distinta a lo establecido en el Acuerdo y esta convocatoria será nula y, en consecuencia, no surtirá efecto alguno.

Los participantes, en caso de ser susceptibles a la asignación de plaza, deberán cumplir con los requisitos de contratación que determine esta autoridad.

NOVENA. MEDIOS DE COMUNICACIÓN.

Medios de contacto con la persona participante

I. Los medios de contacto con las personas participantes del proceso para la admisión serán el correo electrónico y el número de teléfono que aporten desde el momento de su registro. Es responsabilidad de los propios participantes la precisión y certeza de la información proporcionada, la cual será necesaria para la comunicación en el marco de este proceso.

Medios de contacto con la autoridad educativa

II. Para la aclaración de dudas o información adicional relacionada con el proceso de admisión, el participante podrá dirigirse a esta autoridad en la dirección de correo electrónico admisionbasica@seg.guanajuato.gob.mx y números telefónicos 4737351200 o, en su caso, a la Unidad del Sistema para la Carrera de las Maestras y los Maestros, a la dirección de correo electrónico admision.usicamm@nube.sep.gob.mx

DÉCIMA. GUÍAS DE ESTUDIO Y BIBLIOGRAFÍA DE APOYO.

Las personas participantes podrán obtener gratuitamente las guías para la acreditación del elemento multifactorial apreciación de conocimientos y aptitudes, en la plataforma electrónica de la Unidad del Sistema para la Carrera de las Maestras y los Maestros: http://usicamm.sep.gob.mx

Dichas guías contendrán la lista de temas y la bibliografía que podrán consultar para su preparación.

DÉCIMA PRIMERA. CONSIDERACIONES GENERALES.

I. La documentación se recibirá con la reserva de verificar su autenticidad;

Supuestos para dejar sin efectos la participación en el proceso

II. Quedará eliminada la persona participante en el proceso, con independencia de la etapa en que se encuentre, incluso si ya se le hubiese asignado una plaza y otorgado el nombramiento, este quedará sin efectos, sin perjuicio de las sanciones de tipo administrativo o penal en las que pudiera incurrir, cuando:

a) Proporcione información o documentación apócrifa o falsa;

b) Incumpla con las disposiciones del Acuerdo o las bases de esta convocatoria, o

c) Presente conductas contrarias a las indicadas por la Unidad del Sistema para la Carrera de las Maestras y los Maestros o por esta autoridad educativa, según corresponda, durante la acreditación de los requisitos o el desarrollo de la apreciación de conocimientos y aptitudes.

Gratuidad en los trámites

III. Todos los trámites relacionados con la presente convocatoria son gratuitos;

Asignación sujeta a la disponibilidad, a las necesidades del servicio y a la estructura ocupacional

IV. El resultado obtenido por las personas participantes en este proceso no obliga a esta autoridad a asignar una plaza a la totalidad de las personas participantes que se encuentren en el listado nominal ordenado de resultados, toda vez que la asignación estará sujeta a la existencia de plazas vacantes, a las necesidades del servicio público educativo y a la estructura ocupacional autorizada;

Casos no previstos

V. Lo no previsto en la presente convocatoria, será resuelto por la Unidad del Sistema para la Carrera de las Maestras y los Maestros y esta autoridad, de acuerdo con sus ámbitos de competencia;

Información reservada, confidencial y datos personales

VI. En cuanto a la información que se reciba y se genere con motivo de esta convocatoria, se precisa lo siguiente:

a) Esta autoridad, en el ámbito de sus atribuciones, es responsable del tratamiento de los datos personales que se proporcionen. La información quedará sujeta a las disposiciones contenidas en la Ley General de Transparencia y Acceso a la Información Pública, la Ley General de Protección de Datos Personales en Posesión de Sujetos Obligados, en la Ley General de Archivos, además de las disposiciones federales y locales en la materia. Los resultados, base de datos y recomendaciones individuales que deriven del proceso de admisión, serán considerados datos personales o información reservada. La Unidad del Sistema para la Carrera de las Maestras y los Maestros dispondrá de las medidas para que se dé una consulta pública, sin afectar la confidencialidad de los datos;

b) Se considerará reservada la información derivada del sistema de apreciación de conocimientos y aptitudes. La persona que difunda sin autorización datos tales como los reactivos utilizados en los instrumentos de medición y ponga en riesgo dicho sistema, será acreedora a las sanciones correspondientes que se contemplen en las disposiciones aplicables;

c) Los datos personales que se recaben serán utilizados con la finalidad de ejecutar los trámites señalados en esta convocatoria, para integrar el registro de participantes, identificarlos, aplicar la valoración de los elementos multifactoriales, integrar y publicar los resultados y, en su caso, asignar las plazas para funciones docente y técnico docente. Las personas participantes podrán ejercer sus derechos de acceso, rectificación, cancelación u oposición de sus datos personales, establecidos en el Título Tercero de la Ley General de Protección de Datos Personales en Posesión de Sujetos Obligados, y

d) Los datos recabados pueden ser transferidos a distintas áreas de la autoridad de educación básica correspondiente y de la Unidad del Sistema para la Carrera de las Maestras y los Maestros, con el fin de dar continuidad a la participación en el proceso de admisión en educación básica, ciclo escolar 2023-2024.

Guanajuato, Guanajuato, a 30 de enero de 2023.

Jorge E. Hernandez M.

Mtro. Jorge Enrique Hernández Meza
Secretario de Educación de Guanajuato

9

ANEXO I
PLAZAS DISPONIBLES

NIVEL / SERVICIO / MATERIA EDUCATIVA (TIPO DE VALORACIÓN)	NUEVA CREACIÓN				VACANTES DEFINITIVAS				VACANTES TEMPORALES				TOTAL	
	FEDERAL		ESTATAL		FEDERAL		ESTATAL		FEDERAL		ESTATAL			
	PLAZAS	HSM	PLAZAS	HSM	PLAZAS	HSM	PLAZAS	HSM	PLAZAS	HSM	PLAZAS	HSM	PLAZAS	HSM
VACANCIA TOTAL	**0**	**0**	**0**	**0**	**7**	**1988**	**0**	**0**	**0**	**0**	**0**	**0**	**7**	**1988**
ADMISIÓN.EDUCACIÓN BÁSICA.DOCENTE.EDUCACIÓN INICIAL	0		0		0		0		0		0		0	
ADMISIÓN.EDUCACIÓN BÁSICA.DOCENTE.TELESECUNDARIA	0	0	0	0	0	0	0	0	0	0	0	0	0	0
ADMISIÓN.EDUCACIÓN BÁSICA.DOCENTE.EDUCACIÓN FÍSICA		0		0		0		0		0		0		0
ADMISIÓN.EDUCACIÓN BÁSICA.DOCENTE.EDUCACIÓN ESPECIAL. PSICOLOGÍA EDUCATIVA	0		0		0		0		0		0		0	
ADMISIÓN.EDUCACIÓN BÁSICA.DOCENTE.EDUCACIÓN ESPECIAL. EDUCACIÓN ESPECIAL ESPECIAL	0		0		0		0		0		0		0	
ADMISIÓN.EDUCACIÓN BÁSICA.DOCENTE.EDUCACIÓN BÁSICA PARA ADULTOS PRIMARIA	0		0		0		0		0		0		0	
ADMISIÓN.EDUCACIÓN BÁSICA.DOCENTE.EDUCACIÓN PREESCOLAR	0		0		0		0		0		0		0	
ADMISIÓN.EDUCACIÓN BÁSICA.DOCENTE.EDUCACIÓN PRIMARIA	0		0		0		0		0		0		0	
ADMISIÓN.EDUCACIÓN BÁSICA.TÉCNICO DOCENTE.EDUCACIÓN ESPECIAL. MAESTRO DE TALLER		0		0		0		0		0		0		0
ADMISIÓN.EDUCACIÓN BÁSICA.TÉCNICO DOCENTE.EDUCACIÓN ESPECIAL. MAESTRO DE TALLER. CARPINTERÍA E INDUSTRIA DE LA MADERA		0		0		0		0		0		0		0
ADMISIÓN.EDUCACIÓN BÁSICA.TÉCNICO DOCENTE.EDUCACIÓN ESPECIAL. MAESTRO DE TALLER. COCINA, PANADERÍA Y REPOSTERÍA		0		0		0		0		0		0		0
ADMISIÓN.EDUCACIÓN BÁSICA.TÉCNICO DOCENTE.EDUCACIÓN ESPECIAL. MAESTRO DE TALLER. COMPUTACIÓN E INFORMÁTICA		0		0		0		0		0		0		0
ADMISIÓN.EDUCACIÓN BÁSICA.TÉCNICO DOCENTE.EDUCACIÓN ESPECIAL.		0		0		0		0		0		0		0

NIVEL / SERVICIO / MATERIA EDUCATIVA (TIPO DE VALORACIÓN)	NUEVA CREACIÓN				VACANTES DEFINITIVAS				VACANTES TEMPORALES				TOTAL	
	FEDERAL		ESTATAL		FEDERAL		ESTATAL		FEDERAL		ESTATAL			
	PLAZAS	HSM	PLAZAS	HSM	PLAZAS	HSM	PLAZAS	HSM	PLAZAS	HSM	PLAZAS	HSM	PLAZAS	HSM
MAESTRO DE TALLER, DISEÑO DE MODAS E INDUSTRIA DEL VESTIDO														
ADMISIÓN.EDUCACIÓN BÁSICA.DOCENTE.EDUCACIÓN SECUNDARIA. BIOLOGÍA		0		0		0		0		0		0		0
ADMISIÓN.EDUCACIÓN BÁSICA.DOCENTE.EDUCACIÓN SECUNDARIA. ARTES VISUALES		0		0		0		0		0		0		0
ADMISIÓN.EDUCACIÓN BÁSICA.DOCENTE.EDUCACIÓN SECUNDARIA. DANZA		0		0		138		0		0		0		138
ADMISIÓN.EDUCACIÓN BÁSICA.DOCENTE.EDUCACIÓN SECUNDARIA. MÚSICA		0		0		231		0		0		0		231
ADMISIÓN.EDUCACIÓN BÁSICA.DOCENTE.EDUCACIÓN SECUNDARIA. TEATRO		0		0		0		0		0		0		0
ADMISIÓN.EDUCACIÓN BÁSICA.DOCENTE.EDUCACIÓN SECUNDARIA. ESPAÑOL		0		0		0		0		0		0		0
ADMISIÓN.EDUCACIÓN BÁSICA.DOCENTE.EDUCACIÓN SECUNDARIA. FÍSICA		0		0		0		0		0		0		0
ADMISIÓN.EDUCACIÓN BÁSICA.DOCENTE.EDUCACIÓN SECUNDARIA. FORMACIÓN CÍVICA Y ÉTICA		0		0		0		0		0		0		0
ADMISIÓN.EDUCACIÓN BÁSICA.DOCENTE.EDUCACIÓN SECUNDARIA. GEOGRAFÍA		0		0		48		0		0		0		48
ADMISIÓN.EDUCACIÓN BÁSICA.DOCENTE.EDUCACIÓN SECUNDARIA. HISTORIA		0		0		132		0		0		0		132
ADMISIÓN.EDUCACIÓN BÁSICA.DOCENTE.EDUCACIÓN SECUNDARIA. INGLÉS		0		0		756		0		0		0		756
ADMISIÓN.EDUCACIÓN BÁSICA.DOCENTE.EDUCACIÓN SECUNDARIA. MATEMÁTICAS		0		0		0		0		0		0		0
ADMISIÓN.EDUCACIÓN BÁSICA.DOCENTE.EDUCACIÓN SECUNDARIA. QUÍMICA		0		0		0		0		0		0		0
ADMISIÓN.EDUCACIÓN BÁSICA.DOCENTE.EDUCACIÓN SECUNDARIA. TECNOLOGÍAS. CONFECCIÓN DEL VESTIDO E INDUSTRIA TEXTIL		0		0		225		0		0		0		225
ADMISIÓN.EDUCACIÓN BÁSICA.DOCENTE.EDUCACIÓN SECUNDARIA. TECNOLOGÍAS. CREACIÓN ARTESANAL		0		0		18		0		0		0		18

NIVEL / SERVICIO / MATERIA EDUCATIVA (TIPO DE VALORACIÓN)	NUEVA CREACIÓN				VACANTES DEFINITIVAS				VACANTES TEMPORALES				TOTAL	
	FEDERAL		ESTATAL		FEDERAL		ESTATAL		FEDERAL		ESTATAL			
	PLAZAS	HSM	PLAZAS	HSM	PLAZAS	HSM	PLAZAS	HSM	PLAZAS	HSM	PLAZAS	HSM	PLAZAS	HSM
ADMISIÓN,EDUCACIÓN BÁSICA,DOCENTE,EDUCACIÓN SECUNDARIA, TECNOLOGÍAS, DISEÑO ARQUITECTÓNICO		0		0		0		0		0		0		0
ADMISIÓN,EDUCACIÓN BÁSICA,DOCENTE,EDUCACIÓN SECUNDARIA, TECNOLOGÍAS, DISEÑO DE CIRCUITOS ELÉCTRICOS		0		0		81		0		0		0		81
ADMISIÓN,EDUCACIÓN BÁSICA,DOCENTE,EDUCACIÓN SECUNDARIA, TECNOLOGÍAS, DISEÑO DE ESTRUCTURAS METÁLICAS		0		0		60		0		0		0		60
ADMISIÓN,EDUCACIÓN BÁSICA,DOCENTE,EDUCACIÓN SECUNDARIA, TECNOLOGÍAS, ADMINISTRACIÓN CONTABLE		0		0		0		0		0		0		0
ADMISIÓN,EDUCACIÓN BÁSICA,DOCENTE,EDUCACIÓN SECUNDARIA, TECNOLOGÍAS, DISEÑO DE INTERIORES		0		0		0		0		0		0		0
ADMISIÓN,EDUCACIÓN BÁSICA,DOCENTE,EDUCACIÓN SECUNDARIA, TECNOLOGÍAS, DISEÑO GRÁFICO		0		0		24		0		0		0		24
ADMISIÓN,EDUCACIÓN BÁSICA,DOCENTE,EDUCACIÓN SECUNDARIA. TECNOLOGÍAS. DISEÑO INDUSTRIAL		0		0		80		0		0		0		80
ADMISIÓN,EDUCACIÓN BÁSICA,DOCENTE,EDUCACIÓN SECUNDARIA, TECNOLOGÍAS, DISEÑO Y CONFECCIÓN DEL VESTIDO		0		0		0		0		0		0		0
ADMISIÓN,EDUCACIÓN BÁSICA,DOCENTE,EDUCACIÓN SECUNDARIA, TECNOLOGÍAS, DISEÑO Y MECÁNICA AUTOMOTRIZ		0		0		108		0		0		0		108
ADMISIÓN,EDUCACIÓN BÁSICA,DOCENTE,EDUCACIÓN SECUNDARIA, TECNOLOGÍAS, ELECTRÓNICA, COMUNICACIÓN Y SISTEMAS DE CONTROL		0		0		0		0		0		0		0
ADMISIÓN,EDUCACIÓN BÁSICA,DOCENTE,EDUCACIÓN SECUNDARIA, TECNOLOGÍAS, AGRICULTURA		0		0		24		0		0		0		24
ADMISIÓN,EDUCACIÓN BÁSICA,DOCENTE,EDUCACIÓN SECUNDARIA, TECNOLOGÍAS, ESTÉTICA Y SALUD CORPORAL		0		0		0		0		0		0		0
ADMISIÓN,EDUCACIÓN BÁSICA,DOCENTE,EDUCACIÓN SECUNDARIA, TECNOLOGÍAS, GANADERÍA		0		0		0		0		0		0		0
ADMISIÓN,EDUCACIÓN BÁSICA,DOCENTE,EDUCACIÓN SECUNDARIA, TECNOLOGÍAS, HERRERÍA		0		0		0		0		0		0		0

NIVEL / SERVICIO / MATERIA EDUCATIVA (TIPO DE VALORACIÓN)	NUEVA CREACIÓN				VACANTES DEFINITIVAS				VACANTES TEMPORALES				TOTAL	
	FEDERAL		ESTATAL		FEDERAL		ESTATAL		FEDERAL		ESTATAL			
	PLAZAS	HSM	PLAZAS	HSM	PLAZAS	HSM	PLAZAS	HSM	PLAZAS	HSM	PLAZAS	HSM	PLAZAS	HSM
ADMISIÓN,EDUCACIÓN BÁSICA,DOCENTE,EDUCACIÓN SECUNDARIA, TECNOLOGÍAS, INFORMÁTICA		0		0		42		0		0		0		42
ADMISIÓN,EDUCACIÓN BÁSICA,DOCENTE,EDUCACIÓN SECUNDARIA, TECNOLOGÍAS, INSTALACIONES ELÉCTRICAS		0		0		0		0		0		0		0
ADMISIÓN,EDUCACIÓN BÁSICA,DOCENTE,EDUCACIÓN SECUNDARIA, TECNOLOGÍAS, MÁQUINAS, HERRAMIENTAS Y SISTEMAS DE CONTROL		0		0		0		0		0		0		0
ADMISIÓN,EDUCACIÓN BÁSICA,DOCENTE,EDUCACIÓN SECUNDARIA, TECNOLOGÍAS, OFIMÁTICA		0		0		0		0		0		0		0
ADMISIÓN,EDUCACIÓN BÁSICA,DOCENTE,EDUCACIÓN SECUNDARIA, TECNOLOGIAS, PECUARIA		0		0		9		0		0		0		9
ADMISIÓN,EDUCACIÓN BÁSICA,DOCENTE,EDUCACIÓN SECUNDARIA, TECNOLOGÍAS, PREPARACIÓN Y CONSERVACIÓN DE ALIMENTOS		0		0		0		0		0		0		0
ADMISIÓN,EDUCACIÓN BÁSICA,DOCENTE,EDUCACIÓN SECUNDARIA, TECNOLOGÍAS, PREPARACIÓN, CONSERVACIÓN E INDUSTRIALIZACIÓN DE ALIMENTOS (AGRÍCOLAS, CÁRNICOS Y LÁCTEOS)		0		0		0		0		0		0		0
ADMISIÓN,EDUCACIÓN BÁSICA,DOCENTE, EDUCACIÓN SECUNDARIA, TECNOLOGÍAS, APICULTURA		0		0		0		0		0		0		0
ADMISIÓN,EDUCACIÓN BÁSICA,DOCENTE, EDUCACIÓN SECUNDARIA, TECNOLOGÍAS, PROCESOS ADMINISTRATIVOS		0		0		0		0		0		0		0
ADMISIÓN,EDUCACIÓN BÁSICA,DOCENTE,EDUCACIÓN SECUNDARIA, TECNOLOGÍAS, TURISMO		0		0		0		0		0		0		0
ADMISIÓN,EDUCACIÓN BÁSICA,DOCENTE,EDUCACIÓN SECUNDARIA, TECNOLOGÍAS, CARPINTERÍA E INDUSTRIA DE LA MADERA		0		0		12		0		0		0		12
ADMISIÓN,EDUCACIÓN BÁSICA,DOCENTE,EDUCACIÓN SECUNDARIA, TECNOLOGÍAS, CLIMATIZACIÓN Y REFRIGERACIÓN		0		0		0		0		0		0		0
ADMISIÓN,EDUCACIÓN BÁSICA,DOCENTE,EDUCACIÓN PREESCOLAR INDÍGENA, CHICHIMECO JONAZ (ÚZA´) / CHICHIMECO JONAZ	0		0		0		0		0		0		0	

NIVEL / SERVICIO / MATERIA EDUCATIVA (TIPO DE VALORACIÓN)	NUEVA CREACIÓN				VACANTES DEFINITIVAS				VACANTES TEMPORALES				TOTAL	
	FEDERAL		ESTATAL		FEDERAL		ESTATAL		FEDERAL		ESTATAL			
	PLAZAS	HSM	PLAZAS	HSM	PLAZAS	HSM	PLAZAS	HSM	PLAZAS	HSM	PLAZAS	HSM	PLAZAS	HSM
ADMISIÓN.EDUCACIÓN BÁSICA.DOCENTE.EDUCACIÓN PREESCOLAR INDÍGENA. OTOMÍ (HÑAHÑÚ) / OTOMÍ DEL NOROESTE	0		0		0		0		0		0		0	
ADMISIÓN.EDUCACIÓN BÁSICA.DOCENTE.EDUCACIÓN PREESCOLAR INDÍGENA. TARASCO / PURÉPECHA	0		0		0		0		0		0		0	
ADMISIÓN.EDUCACIÓN BÁSICA.DOCENTE.EDUCACIÓN PRIMARIA INDÍGENA. CHICHIMECO JONAZ (ÚZA´) / CHICHIMECO JONAZ	0		0		0		0		0		0		0	
ADMISIÓN.EDUCACIÓN BÁSICA.DOCENTE.EDUCACIÓN PRIMARIA INDÍGENA. MIXTECO / MIXTECO BAJO DE VALLES	0		0		1		0		0		0		1	
ADMISIÓN.EDUCACIÓN BÁSICA.DOCENTE.EDUCACIÓN PRIMARIA INDÍGENA. OTOMÍ (HÑAHÑÚ) / OTOMÍ DEL NOROESTE	0		0		5		0		0		0		5	
ADMISIÓN.EDUCACIÓN BÁSICA.DOCENTE.EDUCACIÓN PRIMARIA INDÍGENA. TARASCO / PURÉPECHA	0		0		1		0		0		0		1	

Nota: Las plazas presentadas en este cuadro serán objeto de este proceso de admisión, además serán las plazas vacantes que se registren en el Sistema Abierto y Transparente de Asignación de Plazas, a partir del 1 de junio de 2023 y hasta el 16 de mayo de 2024.

ANEXO II
PERFILES PROFESIOGRÁFICOS

NIVEL/SERVICIO/MATERIA EDUCATIVA (TIPOS DE VALORACIÓN)	ÁREA DE CONOCIMIENTO
ADMISIÓN.EDUCACIÓN BÁSICA.DOCENTE.EDUCACIÓN BÁSICA PARA ADULTOS PRIMARIA	CIENCIAS DE LA EDUCACIÓN
ADMISIÓN.EDUCACIÓN BÁSICA.DOCENTE.EDUCACIÓN BÁSICA PARA ADULTOS PRIMARIA	EDUCACIÓN
ADMISIÓN.EDUCACIÓN BÁSICA.DOCENTE.EDUCACIÓN BÁSICA PARA ADULTOS PRIMARIA	EDUCACIÓN BÁSICA
ADMISIÓN.EDUCACIÓN BÁSICA.DOCENTE.EDUCACIÓN BÁSICA PARA ADULTOS PRIMARIA	EDUCACIÓN E INNOVACIÓN PEDAGÓGICA
ADMISIÓN.EDUCACIÓN BÁSICA.DOCENTE.EDUCACIÓN BÁSICA PARA ADULTOS PRIMARIA	EDUCACIÓN PRIMARIA
ADMISIÓN.EDUCACIÓN BÁSICA.DOCENTE.EDUCACIÓN BÁSICA PARA ADULTOS PRIMARIA	EDUCACIÓN PRIMARIA INDÍGENA
ADMISIÓN.EDUCACIÓN BÁSICA.DOCENTE.EDUCACIÓN BÁSICA PARA ADULTOS PRIMARIA	EDUCACIÓN PRIMARIA PARA EL MEDIO INDÍGENA
ADMISIÓN.EDUCACIÓN BÁSICA.DOCENTE.EDUCACIÓN BÁSICA PARA ADULTOS PRIMARIA	INTERCULTURAL BILINGÜE
ADMISIÓN.EDUCACIÓN BÁSICA.DOCENTE.EDUCACIÓN BÁSICA PARA ADULTOS PRIMARIA	INTERVENCIÓN EDUCATIVA CON LÍNEA EN JÓVENES Y ADULTOS
ADMISIÓN.EDUCACIÓN BÁSICA.DOCENTE.EDUCACIÓN BÁSICA PARA ADULTOS PRIMARIA	PEDAGOGÍA
ADMISIÓN.EDUCACIÓN BÁSICA.DOCENTE.EDUCACIÓN BÁSICA PARA ADULTOS PRIMARIA	PSICOPEDAGOGÍA
ADMISIÓN.EDUCACIÓN BÁSICA.DOCENTE.EDUCACIÓN ESPECIAL. EDUCACIÓN ESPECIAL ESPECIAL	ÁREA DE AUDITIVA Y LENGUAJE
ADMISIÓN.EDUCACIÓN BÁSICA.DOCENTE.EDUCACIÓN ESPECIAL. EDUCACIÓN ESPECIAL ESPECIAL	ÁREA DE INTELECTUAL
ADMISIÓN.EDUCACIÓN BÁSICA.DOCENTE.EDUCACIÓN ESPECIAL. EDUCACIÓN ESPECIAL ESPECIAL	ÁREA DE MOTRIZ
ADMISIÓN.EDUCACIÓN BÁSICA.DOCENTE.EDUCACIÓN ESPECIAL. EDUCACIÓN ESPECIAL ESPECIAL	ÁREA DE VISUAL

NIVEL/SERVICIO/MATERIA EDUCATIVA (TIPOS DE VALORACIÓN)	ÁREA DE CONOCIMIENTO
ADMISIÓN.EDUCACIÓN BÁSICA.DOCENTE.EDUCACIÓN ESPECIAL. EDUCACIÓN ESPECIAL ESPECIAL	EDUCACIÓN ESPECIAL
ADMISIÓN.EDUCACIÓN BÁSICA.DOCENTE.EDUCACIÓN ESPECIAL. EDUCACIÓN ESPECIAL ESPECIAL	EDUCACIÓN INCLUSIVA
ADMISIÓN.EDUCACIÓN BÁSICA.DOCENTE.EDUCACIÓN ESPECIAL. EDUCACIÓN ESPECIAL ESPECIAL	INCLUSIÓN EDUCATIVA
ADMISIÓN.EDUCACIÓN BÁSICA.DOCENTE.EDUCACIÓN ESPECIAL. EDUCACIÓN ESPECIAL ESPECIAL	INTERVENCIÓN EDUCATIVA CON LÍNEA EN EDUCACIÓN INCLUSIVA
ADMISIÓN.EDUCACIÓN BÁSICA.DOCENTE.EDUCACIÓN ESPECIAL. EDUCACIÓN ESPECIAL ESPECIAL	PROBLEMAS DE APRENDIZAJE
ADMISIÓN.EDUCACIÓN BÁSICA.DOCENTE.EDUCACIÓN ESPECIAL. EDUCACIÓN ESPECIAL ESPECIAL	PROBLEMAS NEUROMOTORES
ADMISIÓN.EDUCACIÓN BÁSICA.DOCENTE.EDUCACIÓN ESPECIAL. EDUCACIÓN ESPECIAL ESPECIAL	PSICOLOGÍA EDUCATIVA
ADMISIÓN.EDUCACIÓN BÁSICA.DOCENTE.EDUCACIÓN ESPECIAL. PSICOLOGÍA EDUCATIVA	INTERVENCIÓN EDUCATIVA CON LÍNEA EN EDUCACIÓN INCLUSIVA
ADMISIÓN.EDUCACIÓN BÁSICA.DOCENTE.EDUCACIÓN ESPECIAL. PSICOLOGÍA EDUCATIVA	PSICOLOGÍA
ADMISIÓN.EDUCACIÓN BÁSICA.DOCENTE.EDUCACIÓN ESPECIAL. PSICOLOGÍA EDUCATIVA	PSICOLOGÍA EDUCATIVA
ADMISIÓN.EDUCACIÓN BÁSICA.DOCENTE.EDUCACIÓN ESPECIAL. PSICOLOGÍA EDUCATIVA	PSICOPEDAGOGÍA
ADMISIÓN.EDUCACIÓN BÁSICA.DOCENTE.EDUCACIÓN FÍSICA	ACONDICIONAMIENTO Y EJERCICIO FÍSICO
ADMISIÓN.EDUCACIÓN BÁSICA.DOCENTE.EDUCACIÓN FÍSICA	ACTIVIDAD FÍSICA Y DEPORTE
ADMISIÓN.EDUCACIÓN BÁSICA.DOCENTE.EDUCACIÓN FÍSICA	CIENCIAS DE LA ACTIVIDAD FÍSICA Y SALUD
ADMISIÓN.EDUCACIÓN BÁSICA.DOCENTE.EDUCACIÓN FÍSICA	CIENCIAS DEL DEPORTE
ADMISIÓN.EDUCACIÓN BÁSICA.DOCENTE.EDUCACIÓN FÍSICA	CIENCIAS DEL EJERCICIO

NIVEL/SERVICIO/MATERIA EDUCATIVA (TIPOS DE VALORACIÓN)	ÁREA DE CONOCIMIENTO
ADMISIÓN.EDUCACIÓN BÁSICA.DOCENTE.EDUCACIÓN FÍSICA	CULTURA FÍSICA
ADMISIÓN.EDUCACIÓN BÁSICA.DOCENTE.EDUCACIÓN FÍSICA	CULTURA FÍSICA Y DEL DEPORTE
ADMISIÓN.EDUCACIÓN BÁSICA.DOCENTE.EDUCACIÓN FÍSICA	DEPORTE, ACTIVIDAD FÍSICA Y RECREATIVA
ADMISIÓN.EDUCACIÓN BÁSICA.DOCENTE.EDUCACIÓN FÍSICA	EDUCACIÓN DEPORTIVA
ADMISIÓN.EDUCACIÓN BÁSICA.DOCENTE.EDUCACIÓN FÍSICA	EDUCACIÓN FÍSICA
ADMISIÓN.EDUCACIÓN BÁSICA.DOCENTE.EDUCACIÓN FÍSICA	EDUCACIÓN FÍSICA Y CIENCIAS DEL DEPORTE
ADMISIÓN.EDUCACIÓN BÁSICA.DOCENTE.EDUCACIÓN FÍSICA	EDUCACIÓN FÍSICA Y DEPORTE
ADMISIÓN.EDUCACIÓN BÁSICA.DOCENTE.EDUCACIÓN FÍSICA	EDUCACIÓN FÍSICA Y DEPORTIVA
ADMISIÓN.EDUCACIÓN BÁSICA.DOCENTE.EDUCACIÓN FÍSICA	EDUCACIÓN FÍSICA Y ORGANIZACIÓN DEPORTIVA
ADMISIÓN.EDUCACIÓN BÁSICA.DOCENTE.EDUCACIÓN FÍSICA	EDUCACIÓN FÍSICA, DEPORTE Y RECREACIÓN
ADMISIÓN.EDUCACIÓN BÁSICA.DOCENTE.EDUCACIÓN FÍSICA	ENTRENAMIENTO DEPORTIVO
ADMISIÓN.EDUCACIÓN BÁSICA.DOCENTE.EDUCACIÓN FÍSICA	FORMACIÓN DIDÁCTICA PARA EL DEPORTE Y LA CULTURA
ADMISIÓN.EDUCACIÓN BÁSICA.DOCENTE.EDUCACIÓN INICIAL	EDUCACIÓN
ADMISIÓN.EDUCACIÓN BÁSICA.DOCENTE.EDUCACIÓN INICIAL	EDUCACIÓN E INNOVACIÓN PEDAGÓGICA
ADMISIÓN.EDUCACIÓN BÁSICA.DOCENTE.EDUCACIÓN INICIAL	EDUCACIÓN INFANTIL
ADMISIÓN.EDUCACIÓN BÁSICA.DOCENTE.EDUCACIÓN INICIAL	EDUCACIÓN INICIAL

NIVEL/SERVICIO/MATERIA EDUCATIVA (TIPOS DE VALORACIÓN)	ÁREA DE CONOCIMIENTO
ADMISIÓN.EDUCACIÓN BÁSICA.DOCENTE.EDUCACIÓN INICIAL	EDUCACIÓN PREESCOLAR
ADMISIÓN.EDUCACIÓN BÁSICA.DOCENTE.EDUCACIÓN INICIAL	INTERVENCIÓN EDUCATIVA CON LÍNEA EN EDUCACIÓN INICIAL
ADMISIÓN.EDUCACIÓN BÁSICA.DOCENTE.EDUCACIÓN INICIAL	PEDAGOGÍA
ADMISIÓN.EDUCACIÓN BÁSICA.DOCENTE.EDUCACIÓN INICIAL	PUERICULTURA
ADMISIÓN.EDUCACIÓN BÁSICA.DOCENTE.EDUCACIÓN INICIAL	PUERICULTURA Y DESARROLLO INFANTIL
ADMISIÓN.EDUCACIÓN BÁSICA.DOCENTE.EDUCACIÓN PREESCOLAR	CIENCIAS DE LA EDUCACIÓN
ADMISIÓN.EDUCACIÓN BÁSICA.DOCENTE.EDUCACIÓN PREESCOLAR	DOCENCIA
ADMISIÓN.EDUCACIÓN BÁSICA.DOCENTE.EDUCACIÓN PREESCOLAR	EDUCACIÓN
ADMISIÓN.EDUCACIÓN BÁSICA.DOCENTE.EDUCACIÓN PREESCOLAR	EDUCACIÓN BÁSICA
ADMISIÓN.EDUCACIÓN BÁSICA.DOCENTE.EDUCACIÓN PREESCOLAR	EDUCACIÓN INFANTIL
ADMISIÓN.EDUCACIÓN BÁSICA.DOCENTE.EDUCACIÓN PREESCOLAR	EDUCACIÓN INICIAL
ADMISIÓN.EDUCACIÓN BÁSICA.DOCENTE.EDUCACIÓN PREESCOLAR	EDUCACIÓN PREESCOLAR
ADMISIÓN.EDUCACIÓN BÁSICA.DOCENTE.EDUCACIÓN PREESCOLAR	EDUCACIÓN PREESCOLAR INDÍGENA
ADMISIÓN.EDUCACIÓN BÁSICA.DOCENTE.EDUCACIÓN PREESCOLAR	EDUCACIÓN PREESCOLAR INDÍGENA CON ENFOQUE INTERCULTURAL BILINGÜE
ADMISIÓN.EDUCACIÓN BÁSICA.DOCENTE.EDUCACIÓN PREESCOLAR	EDUCACIÓN PREESCOLAR INTERCULTURAL BILINGÜE
ADMISIÓN.EDUCACIÓN BÁSICA.DOCENTE.EDUCACIÓN PREESCOLAR	EDUCACIÓN PREESCOLAR PARA EL MEDIO INDÍGENA

NIVEL/SERVICIO/MATERIA EDUCATIVA (TIPOS DE VALORACIÓN)	ÁREA DE CONOCIMIENTO
ADMISIÓN.EDUCACIÓN BÁSICA.DOCENTE.EDUCACIÓN PREESCOLAR	EDUCACIÓN PREESCOLAR PARA EL MEDIO INDÍGENA CON ENFOQUE INTERCULTURAL BILINGÜE
ADMISIÓN.EDUCACIÓN BÁSICA.DOCENTE.EDUCACIÓN PREESCOLAR	LICENCIATURA EN FORMACIÓN DOCENTE EN EDUCACIÓN BÁSICA: PATRIMONIO HISTÓRICO Y CULTURAL DE MÉXICO
ADMISIÓN.EDUCACIÓN BÁSICA.DOCENTE.EDUCACIÓN PREESCOLAR	LICENCIATURA EN FORMACIÓN DOCENTE EN EDUCACIÓN BÁSICA BILINGÜE (MAYA - ESPAÑOL): PATRIMONIO HISTÓRICO
ADMISIÓN.EDUCACIÓN BÁSICA.DOCENTE.EDUCACIÓN PREESCOLAR	INTERVENCIÓN EDUCATIVA CON LÍNEA EN EDUCACIÓN INICIAL
ADMISIÓN.EDUCACIÓN BÁSICA.DOCENTE.EDUCACIÓN PREESCOLAR	PEDAGOGÍA
ADMISIÓN.EDUCACIÓN BÁSICA.DOCENTE.EDUCACIÓN PREESCOLAR INDÍGENA. CHICHIMECO JONAZ (ÚZA´) / CHICHIMECO JONAZ	ASESORÍA PSICOPEGAGÓGICA
ADMISIÓN.EDUCACIÓN BÁSICA.DOCENTE.EDUCACIÓN PREESCOLAR INDÍGENA. CHICHIMECO JONAZ (ÚZA´) / CHICHIMECO JONAZ	ATENCIÓN A INFANTES DE PREESCOLAR
ADMISIÓN.EDUCACIÓN BÁSICA.DOCENTE.EDUCACIÓN PREESCOLAR INDÍGENA. CHICHIMECO JONAZ (ÚZA´) / CHICHIMECO JONAZ	CIENCIAS DE LA EDUCACIÓN
ADMISIÓN.EDUCACIÓN BÁSICA.DOCENTE.EDUCACIÓN PREESCOLAR INDÍGENA. CHICHIMECO JONAZ (ÚZA´) / CHICHIMECO JONAZ	EDUCACIÓN
ADMISIÓN.EDUCACIÓN BÁSICA.DOCENTE.EDUCACIÓN PREESCOLAR INDÍGENA. CHICHIMECO JONAZ (ÚZA´) / CHICHIMECO JONAZ	EDUCACIÓN BÁSICA
ADMISIÓN.EDUCACIÓN BÁSICA.DOCENTE.EDUCACIÓN PREESCOLAR INDÍGENA. CHICHIMECO JONAZ (ÚZA´) / CHICHIMECO JONAZ	EDUCACIÓN E INNOVACIÓN PEDAGÓGICA
ADMISIÓN.EDUCACIÓN BÁSICA.DOCENTE.EDUCACIÓN PREESCOLAR INDÍGENA. CHICHIMECO JONAZ (ÚZA´) / CHICHIMECO JONAZ	EDUCACIÓN INDÍGENA
ADMISIÓN.EDUCACIÓN BÁSICA.DOCENTE.EDUCACIÓN PREESCOLAR INDÍGENA. CHICHIMECO JONAZ (ÚZA´) / CHICHIMECO JONAZ	EDUCACIÓN INFANTIL
ADMISIÓN.EDUCACIÓN BÁSICA.DOCENTE.EDUCACIÓN PREESCOLAR INDÍGENA. CHICHIMECO JONAZ (ÚZA´) / CHICHIMECO JONAZ	EDUCACIÓN INICIAL
ADMISIÓN.EDUCACIÓN BÁSICA.DOCENTE.EDUCACIÓN PREESCOLAR INDÍGENA. CHICHIMECO JONAZ (ÚZA´) / CHICHIMECO JONAZ	EDUCACIÓN INTERCULTURAL BILINGÜE
ADMISIÓN.EDUCACIÓN BÁSICA.DOCENTE.EDUCACIÓN PREESCOLAR INDÍGENA. CHICHIMECO JONAZ (ÚZA´) / CHICHIMECO JONAZ	EDUCACIÓN PREESCOLAR

NIVEL/SERVICIO/MATERIA EDUCATIVA (TIPOS DE VALORACIÓN)	ÁREA DE CONOCIMIENTO
ADMISIÓN.EDUCACIÓN BÁSICA.DOCENTE.EDUCACIÓN PREESCOLAR INDÍGENA. CHICHIMECO JONAZ (ÚZA´) / CHICHIMECO JONAZ	EDUCACIÓN PREESCOLAR INDÍGENA
ADMISIÓN.EDUCACIÓN BÁSICA.DOCENTE.EDUCACIÓN PREESCOLAR INDÍGENA. CHICHIMECO JONAZ (ÚZA´) / CHICHIMECO JONAZ	EDUCACIÓN PREESCOLAR INDÍGENA CON ENFOQUE INTERCULTURAL BILINGÜE
ADMISIÓN.EDUCACIÓN BÁSICA.DOCENTE.EDUCACIÓN PREESCOLAR INDÍGENA. CHICHIMECO JONAZ (ÚZA´) / CHICHIMECO JONAZ	EDUCACIÓN PREESCOLAR INTERCULTURAL BILINGÜE
ADMISIÓN.EDUCACIÓN BÁSICA.DOCENTE.EDUCACIÓN PREESCOLAR INDÍGENA. CHICHIMECO JONAZ (ÚZA´) / CHICHIMECO JONAZ	EDUCACIÓN PREESCOLAR PARA EL MEDIO INDÍGENA
ADMISIÓN.EDUCACIÓN BÁSICA.DOCENTE.EDUCACIÓN PREESCOLAR INDÍGENA. CHICHIMECO JONAZ (ÚZA´) / CHICHIMECO JONAZ	INTERVENCIÓN EDUCATIVA CON LÍNEA DE EDUCACIÓN INTERCULTURAL
ADMISIÓN.EDUCACIÓN BÁSICA.DOCENTE.EDUCACIÓN PREESCOLAR INDÍGENA. CHICHIMECO JONAZ (ÚZA´) / CHICHIMECO JONAZ	INTERVENCIÓN EDUCATIVA CON LÍNEA EN EDUCACIÓN INICIAL
ADMISIÓN.EDUCACIÓN BÁSICA.DOCENTE.EDUCACIÓN PREESCOLAR INDÍGENA. CHICHIMECO JONAZ (ÚZA´) / CHICHIMECO JONAZ	INTERVENCIÓN EDUCATIVA CON LÍNEA EN JÓVENES Y ADULTOS
ADMISIÓN.EDUCACIÓN BÁSICA.DOCENTE.EDUCACIÓN PREESCOLAR INDÍGENA. CHICHIMECO JONAZ (ÚZA´) / CHICHIMECO JONAZ	LENGUA Y CULTURA
ADMISIÓN.EDUCACIÓN BÁSICA.DOCENTE.EDUCACIÓN PREESCOLAR INDÍGENA. CHICHIMECO JONAZ (ÚZA´) / CHICHIMECO JONAZ	PEDAGOGÍA
ADMISIÓN.EDUCACIÓN BÁSICA.DOCENTE.EDUCACIÓN PREESCOLAR INDÍGENA. CHICHIMECO JONAZ (ÚZA´) / CHICHIMECO JONAZ	PSICOPEDAGOGÍA
ADMISIÓN.EDUCACIÓN BÁSICA.DOCENTE.EDUCACIÓN PREESCOLAR INDÍGENA. OTOMÍ (HÑAHÑÚ) / OTOMÍ DEL NOROESTE	ASESORÍA PSICOPEGAGÓGICA
ADMISIÓN.EDUCACIÓN BÁSICA.DOCENTE.EDUCACIÓN PREESCOLAR INDÍGENA. OTOMÍ (HÑAHÑÚ) / OTOMÍ DEL NOROESTE	ATENCIÓN A INFANTES DE PREESCOLAR
ADMISIÓN.EDUCACIÓN BÁSICA.DOCENTE.EDUCACIÓN PREESCOLAR INDÍGENA. OTOMÍ (HÑAHÑÚ) / OTOMÍ DEL NOROESTE	CIENCIAS DE LA EDUCACIÓN
ADMISIÓN.EDUCACIÓN BÁSICA.DOCENTE.EDUCACIÓN PREESCOLAR INDÍGENA. OTOMÍ (HÑAHÑÚ) / OTOMÍ DEL NOROESTE	EDUCACIÓN
ADMISIÓN.EDUCACIÓN BÁSICA.DOCENTE.EDUCACIÓN PREESCOLAR INDÍGENA. OTOMÍ (HÑAHÑÚ) / OTOMÍ DEL NOROESTE	EDUCACIÓN BÁSICA
ADMISIÓN.EDUCACIÓN BÁSICA.DOCENTE.EDUCACIÓN PREESCOLAR INDÍGENA. OTOMÍ (HÑAHÑÚ) / OTOMÍ DEL NOROESTE	EDUCACIÓN E INNOVACIÓN PEDAGÓGICA

9

NIVEL/SERVICIO/MATERIA EDUCATIVA (TIPOS DE VALORACIÓN)	ÁREA DE CONOCIMIENTO
ADMISIÓN.EDUCACIÓN BÁSICA.DOCENTE.EDUCACIÓN PREESCOLAR INDÍGENA. OTOMÍ (HÑAHÑÚ) / OTOMÍ DEL NOROESTE	EDUCACIÓN INDÍGENA
ADMISIÓN.EDUCACIÓN BÁSICA.DOCENTE.EDUCACIÓN PREESCOLAR INDÍGENA. OTOMÍ (HÑAHÑÚ) / OTOMÍ DEL NOROESTE	EDUCACIÓN INFANTIL
ADMISIÓN.EDUCACIÓN BÁSICA.DOCENTE.EDUCACIÓN PREESCOLAR INDÍGENA. OTOMÍ (HÑAHÑÚ) / OTOMÍ DEL NOROESTE	EDUCACIÓN INICIAL
ADMISIÓN.EDUCACIÓN BÁSICA.DOCENTE.EDUCACIÓN PREESCOLAR INDÍGENA. OTOMÍ (HÑAHÑÚ) / OTOMÍ DEL NOROESTE	EDUCACIÓN INTERCULTURAL BILINGÜE
ADMISIÓN.EDUCACIÓN BÁSICA.DOCENTE.EDUCACIÓN PREESCOLAR INDÍGENA. OTOMÍ (HÑAHÑÚ) / OTOMÍ DEL NOROESTE	EDUCACIÓN PREESCOLAR
ADMISIÓN.EDUCACIÓN BÁSICA.DOCENTE.EDUCACIÓN PREESCOLAR INDÍGENA. OTOMÍ (HÑAHÑÚ) / OTOMÍ DEL NOROESTE	EDUCACIÓN PREESCOLAR INDÍGENA
ADMISIÓN.EDUCACIÓN BÁSICA.DOCENTE.EDUCACIÓN PREESCOLAR INDÍGENA. OTOMÍ (HÑAHÑÚ) / OTOMÍ DEL NOROESTE	EDUCACIÓN PREESCOLAR INDÍGENA CON ENFOQUE INTERCULTURAL BILINGÜE
ADMISIÓN.EDUCACIÓN BÁSICA.DOCENTE.EDUCACIÓN PREESCOLAR INDÍGENA. OTOMÍ (HÑAHÑÚ) / OTOMÍ DEL NOROESTE	EDUCACIÓN PREESCOLAR INTERCULTURAL BILINGÜE
ADMISIÓN.EDUCACIÓN BÁSICA.DOCENTE.EDUCACIÓN PREESCOLAR INDÍGENA. OTOMÍ (HÑAHÑÚ) / OTOMÍ DEL NOROESTE	EDUCACIÓN PREESCOLAR PARA EL MEDIO INDÍGENA
ADMISIÓN.EDUCACIÓN BÁSICA.DOCENTE.EDUCACIÓN PREESCOLAR INDÍGENA. OTOMÍ (HÑAHÑÚ) / OTOMÍ DEL NOROESTE	INTERVENCIÓN EDUCATIVA CON LÍNEA DE EDUCACIÓN INTERCULTURAL
ADMISIÓN.EDUCACIÓN BÁSICA.DOCENTE.EDUCACIÓN PREESCOLAR INDÍGENA. OTOMÍ (HÑAHÑÚ) / OTOMÍ DEL NOROESTE	INTERVENCIÓN EDUCATIVA CON LÍNEA EN EDUCACIÓN INICIAL
ADMISIÓN.EDUCACIÓN BÁSICA.DOCENTE.EDUCACIÓN PREESCOLAR INDÍGENA. OTOMÍ (HÑAHÑÚ) / OTOMÍ DEL NOROESTE	INTERVENCIÓN EDUCATIVA CON LÍNEA EN JÓVENES Y ADULTOS
ADMISIÓN.EDUCACIÓN BÁSICA.DOCENTE.EDUCACIÓN PREESCOLAR INDÍGENA. OTOMÍ (HÑAHÑÚ) / OTOMÍ DEL NOROESTE	LENGUA Y CULTURA
ADMISIÓN.EDUCACIÓN BÁSICA.DOCENTE.EDUCACIÓN PREESCOLAR INDÍGENA. OTOMÍ (HÑAHÑÚ) / OTOMÍ DEL NOROESTE	PEDAGOGÍA
ADMISIÓN.EDUCACIÓN BÁSICA.DOCENTE.EDUCACIÓN PREESCOLAR INDÍGENA. OTOMÍ (HÑAHÑÚ) / OTOMÍ DEL NOROESTE	PSICOPEDAGOGÍA
ADMISIÓN.EDUCACIÓN BÁSICA.DOCENTE.EDUCACIÓN PREESCOLAR INDÍGENA. TARASCO / PURÉPECHA	ASESORÍA PSICOPEGAGÓGICA

NIVEL/SERVICIO/MATERIA EDUCATIVA (TIPOS DE VALORACIÓN)	ÁREA DE CONOCIMIENTO
ADMISIÓN.EDUCACIÓN BÁSICA.DOCENTE.EDUCACIÓN PREESCOLAR INDÍGENA. TARASCO / PURÉPECHA	ATENCIÓN A INFANTES DE PREESCOLAR
ADMISIÓN.EDUCACIÓN BÁSICA.DOCENTE.EDUCACIÓN PREESCOLAR INDÍGENA. TARASCO / PURÉPECHA	CIENCIAS DE LA EDUCACIÓN
ADMISIÓN.EDUCACIÓN BÁSICA.DOCENTE.EDUCACIÓN PREESCOLAR INDÍGENA. TARASCO / PURÉPECHA	EDUCACIÓN
ADMISIÓN.EDUCACIÓN BÁSICA.DOCENTE.EDUCACIÓN PREESCOLAR INDÍGENA. TARASCO / PURÉPECHA	EDUCACIÓN BÁSICA
ADMISIÓN.EDUCACIÓN BÁSICA.DOCENTE.EDUCACIÓN PREESCOLAR INDÍGENA. TARASCO / PURÉPECHA	EDUCACIÓN E INNOVACIÓN PEDAGÓGICA
ADMISIÓN.EDUCACIÓN BÁSICA.DOCENTE.EDUCACIÓN PREESCOLAR INDÍGENA. TARASCO / PURÉPECHA	EDUCACIÓN INDÍGENA
ADMISIÓN.EDUCACIÓN BÁSICA.DOCENTE.EDUCACIÓN PREESCOLAR INDÍGENA. TARASCO / PURÉPECHA	EDUCACIÓN INFANTIL
ADMISIÓN.EDUCACIÓN BÁSICA.DOCENTE.EDUCACIÓN PREESCOLAR INDÍGENA. TARASCO / PURÉPECHA	EDUCACIÓN INICIAL
ADMISIÓN.EDUCACIÓN BÁSICA.DOCENTE.EDUCACIÓN PREESCOLAR INDÍGENA. TARASCO / PURÉPECHA	EDUCACIÓN INTERCULTURAL BILINGÜE
ADMISIÓN.EDUCACIÓN BÁSICA.DOCENTE.EDUCACIÓN PREESCOLAR INDÍGENA. TARASCO / PURÉPECHA	EDUCACIÓN PREESCOLAR
ADMISIÓN.EDUCACIÓN BÁSICA.DOCENTE.EDUCACIÓN PREESCOLAR INDÍGENA. TARASCO / PURÉPECHA	EDUCACIÓN PREESCOLAR INDÍGENA
ADMISIÓN.EDUCACIÓN BÁSICA.DOCENTE.EDUCACIÓN PREESCOLAR INDÍGENA. TARASCO / PURÉPECHA	EDUCACIÓN PREESCOLAR INDÍGENA CON ENFOQUE INTERCULTURAL BILINGÜE
ADMISIÓN.EDUCACIÓN BÁSICA.DOCENTE.EDUCACIÓN PREESCOLAR INDÍGENA. TARASCO / PURÉPECHA	EDUCACIÓN PREESCOLAR INTERCULTURAL BILINGÜE
ADMISIÓN.EDUCACIÓN BÁSICA.DOCENTE.EDUCACIÓN PREESCOLAR INDÍGENA. TARASCO / PURÉPECHA	EDUCACIÓN PREESCOLAR PARA EL MEDIO INDÍGENA
ADMISIÓN.EDUCACIÓN BÁSICA.DOCENTE.EDUCACIÓN PREESCOLAR INDÍGENA. TARASCO / PURÉPECHA	INTERVENCIÓN EDUCATIVA CON LÍNEA DE EDUCACIÓN INTERCULTURAL
ADMISIÓN.EDUCACIÓN BÁSICA.DOCENTE.EDUCACIÓN PREESCOLAR INDÍGENA. TARASCO / PURÉPECHA	INTERVENCIÓN EDUCATIVA CON LÍNEA EN EDUCACIÓN INICIAL

NIVEL/SERVICIO/MATERIA EDUCATIVA (TIPOS DE VALORACIÓN)	ÁREA DE CONOCIMIENTO
ADMISIÓN.EDUCACIÓN BÁSICA.DOCENTE.EDUCACIÓN PREESCOLAR INDÍGENA. TARASCO / PURÉPECHA	INTERVENCIÓN EDUCATIVA CON LÍNEA EN JÓVENES Y ADULTOS
ADMISIÓN.EDUCACIÓN BÁSICA.DOCENTE.EDUCACIÓN PREESCOLAR INDÍGENA. TARASCO / PURÉPECHA	LENGUA Y CULTURA
ADMISIÓN.EDUCACIÓN BÁSICA.DOCENTE.EDUCACIÓN PREESCOLAR INDÍGENA. TARASCO / PURÉPECHA	PEDAGOGÍA
ADMISIÓN.EDUCACIÓN BÁSICA.DOCENTE.EDUCACIÓN PREESCOLAR INDÍGENA. TARASCO / PURÉPECHA	PSICOPEDAGOGÍA
ADMISIÓN.EDUCACIÓN BÁSICA.DOCENTE.EDUCACIÓN PRIMARIA	CIENCIAS DE LA EDUCACIÓN
ADMISIÓN.EDUCACIÓN BÁSICA.DOCENTE.EDUCACIÓN PRIMARIA	DOCENCIA
ADMISIÓN.EDUCACIÓN BÁSICA.DOCENTE.EDUCACIÓN PRIMARIA	EDUCACIÓN
ADMISIÓN.EDUCACIÓN BÁSICA.DOCENTE.EDUCACIÓN PRIMARIA	EDUCACIÓN BÁSICA
ADMISIÓN.EDUCACIÓN BÁSICA.DOCENTE.EDUCACIÓN PRIMARIA	EDUCACIÓN E INNOVACIÓN PEDAGÓGICA
ADMISIÓN.EDUCACIÓN BÁSICA.DOCENTE.EDUCACIÓN PRIMARIA	EDUCACIÓN INTERCULTURAL
ADMISIÓN.EDUCACIÓN BÁSICA.DOCENTE.EDUCACIÓN PRIMARIA	EDUCACIÓN INTERCULTURAL PRIMARIA
ADMISIÓN.EDUCACIÓN BÁSICA.DOCENTE.EDUCACIÓN PRIMARIA	EDUCACIÓN PREESCOLAR CON LA ESPECIALIDAD EN LA PRÁCTICA EDUCATIVA PARA LA MEJORA DE LOS APRENDIZAJES EN EL NIVEL PRIMARIA
ADMISIÓN.EDUCACIÓN BÁSICA.DOCENTE.EDUCACIÓN PRIMARIA	EDUCACIÓN PRIMARIA
ADMISIÓN.EDUCACIÓN BÁSICA.DOCENTE.EDUCACIÓN PRIMARIA	EDUCACIÓN PRIMARIA INDÍGENA
ADMISIÓN.EDUCACIÓN BÁSICA.DOCENTE.EDUCACIÓN PRIMARIA	EDUCACIÓN PRIMARIA INDÍGENA CON ENFOQUE INTERCULTURAL BILINGÜE
ADMISIÓN.EDUCACIÓN BÁSICA.DOCENTE.EDUCACIÓN PRIMARIA	EDUCACIÓN PRIMARIA PARA EL MEDIO INDÍGENA

NIVEL/SERVICIO/MATERIA EDUCATIVA (TIPOS DE VALORACIÓN)	ÁREA DE CONOCIMIENTO
ADMISIÓN.EDUCACIÓN BÁSICA.DOCENTE.EDUCACIÓN PRIMARIA	LICENCIATURA EN FORMACIÓN DOCENTE EN EDUCACIÓN BÁSICA: PATRIMONIO HISTÓRICO Y CULTURAL DE MÉXICO
ADMISIÓN.EDUCACIÓN BÁSICA.DOCENTE.EDUCACIÓN PRIMARIA	LICENCIATURA EN FORMACIÓN DOCENTE EN EDUCACIÓN BÁSICA BILINGÜE (MAYA - ESPAÑOL): PATRIMONIO HISTÓRICO
ADMISIÓN.EDUCACIÓN BÁSICA.DOCENTE.EDUCACIÓN PRIMARIA	INTERVENCIÓN EDUCATIVA
ADMISIÓN.EDUCACIÓN BÁSICA.DOCENTE.EDUCACIÓN PRIMARIA	PEDAGOGÍA
ADMISIÓN.EDUCACIÓN BÁSICA.DOCENTE.EDUCACIÓN PRIMARIA	PRIMARIA INDÍGENA
ADMISIÓN.EDUCACIÓN BÁSICA.DOCENTE.EDUCACIÓN PRIMARIA	PRIMARIA INTERCULTURAL BILINGÜE
ADMISIÓN.EDUCACIÓN BÁSICA.DOCENTE.EDUCACIÓN PRIMARIA	PROCESOS EDUCATIVOS
ADMISIÓN.EDUCACIÓN BÁSICA.DOCENTE.EDUCACIÓN PRIMARIA INDÍGENA. CHICHIMECO JONAZ (ÚZA´) / CHICHIMECO JONAZ	ASESORÍA PSICOPEGAGÓGICA
ADMISIÓN.EDUCACIÓN BÁSICA.DOCENTE.EDUCACIÓN PRIMARIA INDÍGENA. CHICHIMECO JONAZ (ÚZA´) / CHICHIMECO JONAZ	ATENCIÓN A INFANTES DE PRIMARIA
ADMISIÓN.EDUCACIÓN BÁSICA.DOCENTE.EDUCACIÓN PRIMARIA INDÍGENA. CHICHIMECO JONAZ (ÚZA´) / CHICHIMECO JONAZ	CIENCIAS DE LA EDUCACIÓN
ADMISIÓN.EDUCACIÓN BÁSICA.DOCENTE.EDUCACIÓN PRIMARIA INDÍGENA. CHICHIMECO JONAZ (ÚZA´) / CHICHIMECO JONAZ	EDUCACIÓN
ADMISIÓN.EDUCACIÓN BÁSICA.DOCENTE.EDUCACIÓN PRIMARIA INDÍGENA. CHICHIMECO JONAZ (ÚZA´) / CHICHIMECO JONAZ	EDUCACIÓN BÁSICA
ADMISIÓN.EDUCACIÓN BÁSICA.DOCENTE.EDUCACIÓN PRIMARIA INDÍGENA. CHICHIMECO JONAZ (ÚZA´) / CHICHIMECO JONAZ	EDUCACIÓN E INNOVACIÓN PEDAGÓGICA
ADMISIÓN.EDUCACIÓN BÁSICA.DOCENTE.EDUCACIÓN PRIMARIA INDÍGENA. CHICHIMECO JONAZ (ÚZA´) / CHICHIMECO JONAZ	EDUCACIÓN INDÍGENA
ADMISIÓN.EDUCACIÓN BÁSICA.DOCENTE.EDUCACIÓN PRIMARIA INDÍGENA. CHICHIMECO JONAZ (ÚZA´) / CHICHIMECO JONAZ	EDUCACIÓN INFANTIL
ADMISIÓN.EDUCACIÓN BÁSICA.DOCENTE.EDUCACIÓN PRIMARIA INDÍGENA. CHICHIMECO JONAZ (ÚZA´) / CHICHIMECO JONAZ	EDUCACIÓN INICIAL

NIVEL/SERVICIO/MATERIA EDUCATIVA (TIPOS DE VALORACIÓN)	ÁREA DE CONOCIMIENTO
ADMISIÓN.EDUCACIÓN BÁSICA.DOCENTE.EDUCACIÓN PRIMARIA INDÍGENA. CHICHIMECO JONAZ (ÚZA´) / CHICHIMECO JONAZ	EDUCACIÓN INTERCULTURAL BILINGÜE
ADMISIÓN.EDUCACIÓN BÁSICA.DOCENTE.EDUCACIÓN PRIMARIA INDÍGENA. CHICHIMECO JONAZ (ÚZA´) / CHICHIMECO JONAZ	EDUCACIÓN PRIMARIA
ADMISIÓN.EDUCACIÓN BÁSICA.DOCENTE.EDUCACIÓN PRIMARIA INDÍGENA. CHICHIMECO JONAZ (ÚZA´) / CHICHIMECO JONAZ	EDUCACIÓN PRIMARIA INDÍGENA
ADMISIÓN.EDUCACIÓN BÁSICA.DOCENTE.EDUCACIÓN PRIMARIA INDÍGENA. CHICHIMECO JONAZ (ÚZA´) / CHICHIMECO JONAZ	EDUCACIÓN PRIMARIA INDÍGENA CON ENFOQUE INTERCULTURAL BILINGÜE
ADMISIÓN.EDUCACIÓN BÁSICA.DOCENTE.EDUCACIÓN PRIMARIA INDÍGENA. CHICHIMECO JONAZ (ÚZA´) / CHICHIMECO JONAZ	EDUCACIÓN PRIMARIA INTERCULTURAL BILINGÜE
ADMISIÓN.EDUCACIÓN BÁSICA.DOCENTE.EDUCACIÓN PRIMARIA INDÍGENA. CHICHIMECO JONAZ (ÚZA´) / CHICHIMECO JONAZ	EDUCACIÓN PRIMARIA PARA EL MEDIO INDÍGENA
ADMISIÓN.EDUCACIÓN BÁSICA.DOCENTE.EDUCACIÓN PRIMARIA INDÍGENA. CHICHIMECO JONAZ (ÚZA´) / CHICHIMECO JONAZ	INTERVENCIÓN EDUCATIVA CON LÍNEA DE EDUCACIÓN INTERCULTURAL
ADMISIÓN.EDUCACIÓN BÁSICA.DOCENTE.EDUCACIÓN PRIMARIA INDÍGENA. CHICHIMECO JONAZ (ÚZA´) / CHICHIMECO JONAZ	INTERVENCIÓN EDUCATIVA CON LÍNEA EN EDUCACIÓN INICIAL
ADMISIÓN.EDUCACIÓN BÁSICA.DOCENTE.EDUCACIÓN PRIMARIA INDÍGENA. CHICHIMECO JONAZ (ÚZA´) / CHICHIMECO JONAZ	INTERVENCIÓN EDUCATIVA CON LÍNEA EN JÓVENES Y ADULTOS
ADMISIÓN.EDUCACIÓN BÁSICA.DOCENTE.EDUCACIÓN PRIMARIA INDÍGENA. CHICHIMECO JONAZ (ÚZA´) / CHICHIMECO JONAZ	LENGUA Y CULTURA
ADMISIÓN.EDUCACIÓN BÁSICA.DOCENTE.EDUCACIÓN PRIMARIA INDÍGENA. CHICHIMECO JONAZ (ÚZA´) / CHICHIMECO JONAZ	PEDAGOGÍA
ADMISIÓN.EDUCACIÓN BÁSICA.DOCENTE.EDUCACIÓN PRIMARIA INDÍGENA. CHICHIMECO JONAZ (ÚZA´) / CHICHIMECO JONAZ	PSICOPEDAGOGÍA
ADMISIÓN.EDUCACIÓN BÁSICA.DOCENTE.EDUCACIÓN PRIMARIA INDÍGENA. MIXTECO / MIXTECO BAJO DE VALLES	ASESORÍA PSICOPEGAGÓGICA
ADMISIÓN.EDUCACIÓN BÁSICA.DOCENTE.EDUCACIÓN PRIMARIA INDÍGENA. MIXTECO / MIXTECO BAJO DE VALLES	ATENCIÓN A INFANTES DE PRIMARIA
ADMISIÓN.EDUCACIÓN BÁSICA.DOCENTE.EDUCACIÓN PRIMARIA INDÍGENA. MIXTECO / MIXTECO BAJO DE VALLES	CIENCIAS DE LA EDUCACIÓN
ADMISIÓN.EDUCACIÓN BÁSICA.DOCENTE.EDUCACIÓN PRIMARIA INDÍGENA. MIXTECO / MIXTECO BAJO DE VALLES	EDUCACIÓN

NIVEL/SERVICIO/MATERIA EDUCATIVA (TIPOS DE VALORACIÓN)	ÁREA DE CONOCIMIENTO
ADMISIÓN.EDUCACIÓN BÁSICA.DOCENTE.EDUCACIÓN PRIMARIA INDÍGENA. MIXTECO / MIXTECO BAJO DE VALLES	EDUCACIÓN BÁSICA
ADMISIÓN.EDUCACIÓN BÁSICA.DOCENTE.EDUCACIÓN PRIMARIA INDÍGENA. MIXTECO / MIXTECO BAJO DE VALLES	EDUCACIÓN E INNOVACIÓN PEDAGÓGICA
ADMISIÓN.EDUCACIÓN BÁSICA.DOCENTE.EDUCACIÓN PRIMARIA INDÍGENA. MIXTECO / MIXTECO BAJO DE VALLES	EDUCACIÓN INDÍGENA
ADMISIÓN.EDUCACIÓN BÁSICA.DOCENTE.EDUCACIÓN PRIMARIA INDÍGENA. MIXTECO / MIXTECO BAJO DE VALLES	EDUCACIÓN INFANTIL
ADMISIÓN.EDUCACIÓN BÁSICA.DOCENTE.EDUCACIÓN PRIMARIA INDÍGENA. MIXTECO / MIXTECO BAJO DE VALLES	EDUCACIÓN INICIAL
ADMISIÓN.EDUCACIÓN BÁSICA.DOCENTE.EDUCACIÓN PRIMARIA INDÍGENA. MIXTECO / MIXTECO BAJO DE VALLES	EDUCACIÓN INTERCULTURAL BILINGÜE
ADMISIÓN.EDUCACIÓN BÁSICA.DOCENTE.EDUCACIÓN PRIMARIA INDÍGENA. MIXTECO / MIXTECO BAJO DE VALLES	EDUCACIÓN PRIMARIA
ADMISIÓN.EDUCACIÓN BÁSICA.DOCENTE.EDUCACIÓN PRIMARIA INDÍGENA. MIXTECO / MIXTECO BAJO DE VALLES	EDUCACIÓN PRIMARIA INDÍGENA
ADMISIÓN.EDUCACIÓN BÁSICA.DOCENTE.EDUCACIÓN PRIMARIA INDÍGENA. MIXTECO / MIXTECO BAJO DE VALLES	EDUCACIÓN PRIMARIA INDÍGENA CON ENFOQUE INTERCULTURAL BILINGÜE
ADMISIÓN.EDUCACIÓN BÁSICA.DOCENTE.EDUCACIÓN PRIMARIA INDÍGENA. MIXTECO / MIXTECO BAJO DE VALLES	EDUCACIÓN PRIMARIA INTERCULTURAL BILINGÜE
ADMISIÓN.EDUCACIÓN BÁSICA.DOCENTE.EDUCACIÓN PRIMARIA INDÍGENA. MIXTECO / MIXTECO BAJO DE VALLES	EDUCACIÓN PRIMARIA PARA EL MEDIO INDÍGENA
ADMISIÓN.EDUCACIÓN BÁSICA.DOCENTE.EDUCACIÓN PRIMARIA INDÍGENA. MIXTECO / MIXTECO BAJO DE VALLES	INTERVENCIÓN EDUCATIVA CON LÍNEA DE EDUCACIÓN INTERCULTURAL
ADMISIÓN.EDUCACIÓN BÁSICA.DOCENTE.EDUCACIÓN PRIMARIA INDÍGENA. MIXTECO / MIXTECO BAJO DE VALLES	INTERVENCIÓN EDUCATIVA CON LÍNEA EN EDUCACIÓN INICIAL
ADMISIÓN.EDUCACIÓN BÁSICA.DOCENTE.EDUCACIÓN PRIMARIA INDÍGENA. MIXTECO / MIXTECO BAJO DE VALLES	INTERVENCIÓN EDUCATIVA CON LÍNEA EN JÓVENES Y ADULTOS
ADMISIÓN.EDUCACIÓN BÁSICA.DOCENTE.EDUCACIÓN PRIMARIA INDÍGENA. MIXTECO / MIXTECO BAJO DE VALLES	LENGUA Y CULTURA
ADMISIÓN.EDUCACIÓN BÁSICA.DOCENTE.EDUCACIÓN PRIMARIA INDÍGENA. MIXTECO / MIXTECO BAJO DE VALLES	PEDAGOGÍA

NIVEL/SERVICIO/MATERIA EDUCATIVA (TIPOS DE VALORACIÓN)	ÁREA DE CONOCIMIENTO
ADMISIÓN.EDUCACIÓN BÁSICA.DOCENTE.EDUCACIÓN PRIMARIA INDÍGENA. MIXTECO / MIXTECO BAJO DE VALLES	PSICOPEDAGOGÍA
ADMISIÓN.EDUCACIÓN BÁSICA.DOCENTE.EDUCACIÓN PRIMARIA INDÍGENA. OTOMÍ (HÑAHÑÚ) / OTOMÍ DEL NOROESTE	ASESORÍA PSICOPEGAGÓGICA
ADMISIÓN.EDUCACIÓN BÁSICA.DOCENTE.EDUCACIÓN PRIMARIA INDÍGENA. OTOMÍ (HÑAHÑÚ) / OTOMÍ DEL NOROESTE	ATENCIÓN A INFANTES DE PRIMARIA
ADMISIÓN.EDUCACIÓN BÁSICA.DOCENTE.EDUCACIÓN PRIMARIA INDÍGENA. OTOMÍ (HÑAHÑÚ) / OTOMÍ DEL NOROESTE	CIENCIAS DE LA EDUCACIÓN
ADMISIÓN.EDUCACIÓN BÁSICA.DOCENTE.EDUCACIÓN PRIMARIA INDÍGENA. OTOMÍ (HÑAHÑÚ) / OTOMÍ DEL NOROESTE	EDUCACIÓN
ADMISIÓN.EDUCACIÓN BÁSICA.DOCENTE.EDUCACIÓN PRIMARIA INDÍGENA. OTOMÍ (HÑAHÑÚ) / OTOMÍ DEL NOROESTE	EDUCACIÓN BÁSICA
ADMISIÓN.EDUCACIÓN BÁSICA.DOCENTE.EDUCACIÓN PRIMARIA INDÍGENA. OTOMÍ (HÑAHÑÚ) / OTOMÍ DEL NOROESTE	EDUCACIÓN E INNOVACIÓN PEDAGÓGICA
ADMISIÓN.EDUCACIÓN BÁSICA.DOCENTE.EDUCACIÓN PRIMARIA INDÍGENA. OTOMÍ (HÑAHÑÚ) / OTOMÍ DEL NOROESTE	EDUCACIÓN INDÍGENA
ADMISIÓN.EDUCACIÓN BÁSICA.DOCENTE.EDUCACIÓN PRIMARIA INDÍGENA. OTOMÍ (HÑAHÑÚ) / OTOMÍ DEL NOROESTE	EDUCACIÓN INFANTIL
ADMISIÓN.EDUCACIÓN BÁSICA.DOCENTE.EDUCACIÓN PRIMARIA INDÍGENA. OTOMÍ (HÑAHÑÚ) / OTOMÍ DEL NOROESTE	EDUCACIÓN INICIAL
ADMISIÓN.EDUCACIÓN BÁSICA.DOCENTE.EDUCACIÓN PRIMARIA INDÍGENA. OTOMÍ (HÑAHÑÚ) / OTOMÍ DEL NOROESTE	EDUCACIÓN INTERCULTURAL BILINGÜE
ADMISIÓN.EDUCACIÓN BÁSICA.DOCENTE.EDUCACIÓN PRIMARIA INDÍGENA. OTOMÍ (HÑAHÑÚ) / OTOMÍ DEL NOROESTE	EDUCACIÓN PRIMARIA
ADMISIÓN.EDUCACIÓN BÁSICA.DOCENTE.EDUCACIÓN PRIMARIA INDÍGENA. OTOMÍ (HÑAHÑÚ) / OTOMÍ DEL NOROESTE	EDUCACIÓN PRIMARIA INDÍGENA
ADMISIÓN.EDUCACIÓN BÁSICA.DOCENTE.EDUCACIÓN PRIMARIA INDÍGENA. OTOMÍ (HÑAHÑÚ) / OTOMÍ DEL NOROESTE	EDUCACIÓN PRIMARIA INDÍGENA CON ENFOQUE INTERCULTURAL BILINGÜE
ADMISIÓN.EDUCACIÓN BÁSICA.DOCENTE.EDUCACIÓN PRIMARIA INDÍGENA. OTOMÍ (HÑAHÑÚ) / OTOMÍ DEL NOROESTE	EDUCACIÓN PRIMARIA INTERCULTURAL BILINGÜE
ADMISIÓN.EDUCACIÓN BÁSICA.DOCENTE.EDUCACIÓN PRIMARIA INDÍGENA. OTOMÍ (HÑAHÑÚ) / OTOMÍ DEL NOROESTE	EDUCACIÓN PRIMARIA PARA EL MEDIO INDÍGENA

NIVEL/SERVICIO/MATERIA EDUCATIVA (TIPOS DE VALORACIÓN)	ÁREA DE CONOCIMIENTO
ADMISIÓN.EDUCACIÓN BÁSICA.DOCENTE.EDUCACIÓN PRIMARIA INDÍGENA. OTOMÍ (HÑAHÑÚ) / OTOMÍ DEL NOROESTE	INTERVENCIÓN EDUCATIVA CON LÍNEA DE EDUCACIÓN INTERCULTURAL
ADMISIÓN.EDUCACIÓN BÁSICA.DOCENTE.EDUCACIÓN PRIMARIA INDÍGENA. OTOMÍ (HÑAHÑÚ) / OTOMÍ DEL NOROESTE	INTERVENCIÓN EDUCATIVA CON LÍNEA EN EDUCACIÓN INICIAL
ADMISIÓN.EDUCACIÓN BÁSICA.DOCENTE.EDUCACIÓN PRIMARIA INDÍGENA. OTOMÍ (HÑAHÑÚ) / OTOMÍ DEL NOROESTE	INTERVENCIÓN EDUCATIVA CON LÍNEA EN JÓVENES Y ADULTOS
ADMISIÓN.EDUCACIÓN BÁSICA.DOCENTE.EDUCACIÓN PRIMARIA INDÍGENA. OTOMÍ (HÑAHÑÚ) / OTOMÍ DEL NOROESTE	LENGUA Y CULTURA
ADMISIÓN.EDUCACIÓN BÁSICA.DOCENTE.EDUCACIÓN PRIMARIA INDÍGENA. OTOMÍ (HÑAHÑÚ) / OTOMÍ DEL NOROESTE	PEDAGOGÍA
ADMISIÓN.EDUCACIÓN BÁSICA.DOCENTE.EDUCACIÓN PRIMARIA INDÍGENA. OTOMÍ (HÑAHÑÚ) / OTOMÍ DEL NOROESTE	PSICOPEDAGOGÍA
ADMISIÓN.EDUCACIÓN BÁSICA.DOCENTE.EDUCACIÓN PRIMARIA INDÍGENA. TARASCO / PURÉPECHA	EDUCACIÓN
ADMISIÓN.EDUCACIÓN BÁSICA.DOCENTE.EDUCACIÓN PRIMARIA INDÍGENA. TARASCO / PURÉPECHA	EDUCACIÓN BÁSICA
ADMISIÓN.EDUCACIÓN BÁSICA.DOCENTE.EDUCACIÓN PRIMARIA INDÍGENA. TARASCO / PURÉPECHA	EDUCACIÓN E INNOVACIÓN PEDAGÓGICA
ADMISIÓN.EDUCACIÓN BÁSICA.DOCENTE.EDUCACIÓN PRIMARIA INDÍGENA. TARASCO / PURÉPECHA	EDUCACIÓN INDÍGENA
ADMISIÓN.EDUCACIÓN BÁSICA.DOCENTE.EDUCACIÓN PRIMARIA INDÍGENA. TARASCO / PURÉPECHA	EDUCACIÓN INFANTIL
ADMISIÓN.EDUCACIÓN BÁSICA.DOCENTE.EDUCACIÓN PRIMARIA INDÍGENA. TARASCO / PURÉPECHA	EDUCACIÓN INICIAL
ADMISIÓN.EDUCACIÓN BÁSICA.DOCENTE.EDUCACIÓN PRIMARIA INDÍGENA. TARASCO / PURÉPECHA	EDUCACIÓN INTERCULTURAL BILINGÜE
ADMISIÓN.EDUCACIÓN BÁSICA.DOCENTE.EDUCACIÓN PRIMARIA INDÍGENA. TARASCO / PURÉPECHA	EDUCACIÓN PRIMARIA
ADMISIÓN.EDUCACIÓN BÁSICA.DOCENTE.EDUCACIÓN PRIMARIA INDÍGENA. TARASCO / PURÉPECHA	EDUCACIÓN PRIMARIA INDÍGENA
ADMISIÓN.EDUCACIÓN BÁSICA.DOCENTE.EDUCACIÓN PRIMARIA INDÍGENA. TARASCO / PURÉPECHA	EDUCACIÓN PRIMARIA INDÍGENA CON ENFOQUE INTERCULTURAL BILINGÜE

NIVEL/SERVICIO/MATERIA EDUCATIVA (TIPOS DE VALORACIÓN)	ÁREA DE CONOCIMIENTO
ADMISIÓN.EDUCACIÓN BÁSICA.DOCENTE.EDUCACIÓN PRIMARIA INDÍGENA. TARASCO / PURÉPECHA	EDUCACIÓN PRIMARIA INTERCULTURAL BILINGÜE
ADMISIÓN.EDUCACIÓN BÁSICA.DOCENTE.EDUCACIÓN PRIMARIA INDIGENA. TARASCO / PURÉPECHA	EDUCACIÓN PRIMARIA PARA EL MEDIO INDÍGENA
ADMISIÓN.EDUCACIÓN BÁSICA.DOCENTE.EDUCACIÓN PRIMARIA INDÍGENA. TARASCO / PURÉPECHA	INTERVENCIÓN EDUCATIVA CON LÍNEA DE EDUCACIÓN INTERCULTURAL
ADMISIÓN.EDUCACIÓN BÁSICA.DOCENTE.EDUCACIÓN PRIMARIA INDÍGENA. TARASCO / PURÉPECHA	INTERVENCIÓN EDUCATIVA CON LÍNEA EN EDUCACIÓN INICIAL
ADMISIÓN.EDUCACIÓN BÁSICA.DOCENTE.EDUCACIÓN PRIMARIA INDÍGENA. TARASCO / PURÉPECHA	INTERVENCIÓN EDUCATIVA CON LÍNEA EN JÓVENES Y ADULTOS
ADMISIÓN.EDUCACIÓN BÁSICA.DOCENTE.EDUCACIÓN PRIMARIA INDÍGENA. TARASCO / PURÉPECHA	LENGUA Y CULTURA
ADMISIÓN.EDUCACIÓN BÁSICA.DOCENTE.EDUCACIÓN PRIMARIA INDÍGENA. TARASCO / PURÉPECHA	PEDAGOGÍA
ADMISIÓN.EDUCACIÓN BÁSICA.DOCENTE.EDUCACIÓN PRIMARIA INDÍGENA. TARASCO / PURÉPECHA	PSICOPEDAGOGÍA
ADMISIÓN.EDUCACIÓN BÁSICA.DOCENTE.EDUCACIÓN SECUNDARIA. ARTES VISUALES	ARQUITECTURA
ADMISIÓN.EDUCACIÓN BÁSICA.DOCENTE.EDUCACIÓN SECUNDARIA. ARTES VISUALES	ARTE Y DISEÑO
ADMISIÓN.EDUCACIÓN BÁSICA.DOCENTE.EDUCACIÓN SECUNDARIA. ARTES VISUALES	ARTES
ADMISIÓN.EDUCACIÓN BÁSICA.DOCENTE.EDUCACIÓN SECUNDARIA. ARTES VISUALES	ARTES GRÁFICAS
ADMISIÓN.EDUCACIÓN BÁSICA.DOCENTE.EDUCACIÓN SECUNDARIA. ARTES VISUALES	ARTES PLÁSTICAS
ADMISIÓN.EDUCACIÓN BÁSICA.DOCENTE.EDUCACIÓN SECUNDARIA. ARTES VISUALES	ARTES VISUALES
ADMISIÓN.EDUCACIÓN BÁSICA.DOCENTE.EDUCACIÓN SECUNDARIA. ARTES VISUALES	CINEMATOGRAFÍA
ADMISIÓN.EDUCACIÓN BÁSICA.DOCENTE.EDUCACIÓN SECUNDARIA. ARTES VISUALES	COMUNICACIÓN VISUAL

NIVEL/SERVICIO/MATERIA EDUCATIVA (TIPOS DE VALORACIÓN)	ÁREA DE CONOCIMIENTO
ADMISIÓN.EDUCACIÓN BÁSICA.DOCENTE.EDUCACIÓN SECUNDARIA. ARTES VISUALES	DISEÑO DE IMAGEN
ADMISIÓN.EDUCACIÓN BÁSICA.DOCENTE.EDUCACIÓN SECUNDARIA. ARTES VISUALES	DISEÑO DE INTERIORES
ADMISIÓN.EDUCACIÓN BÁSICA.DOCENTE.EDUCACIÓN SECUNDARIA. ARTES VISUALES	DISEÑO DE MODAS
ADMISIÓN.EDUCACIÓN BÁSICA.DOCENTE.EDUCACIÓN SECUNDARIA. ARTES VISUALES	DISEÑO GRÁFICO
ADMISIÓN.EDUCACIÓN BÁSICA.DOCENTE.EDUCACIÓN SECUNDARIA. ARTES VISUALES	DISEÑO INDUSTRIAL
ADMISIÓN.EDUCACIÓN BÁSICA.DOCENTE.EDUCACIÓN SECUNDARIA. ARTES VISUALES	DISEÑO Y COMUNICACIÓN VISUAL
ADMISIÓN.EDUCACIÓN BÁSICA.DOCENTE.EDUCACIÓN SECUNDARIA. ARTES VISUALES	EDUCACIÓN ARTÍSTICA
ADMISIÓN.EDUCACIÓN BÁSICA.DOCENTE.EDUCACIÓN SECUNDARIA. ARTES VISUALES	EDUCACIÓN MEDIA EN EDUCACIÓN ARTÍSTICA
ADMISIÓN.EDUCACIÓN BÁSICA.DOCENTE.EDUCACIÓN SECUNDARIA. ARTES VISUALES	ESCULTURA
ADMISIÓN.EDUCACIÓN BÁSICA.DOCENTE.EDUCACIÓN SECUNDARIA. ARTES VISUALES	INGENIERÍA ARQUITECTÓNICA
ADMISIÓN.EDUCACIÓN BÁSICA.DOCENTE.EDUCACIÓN SECUNDARIA. BIOLOGÍA	AGRONOMÍA
ADMISIÓN.EDUCACIÓN BÁSICA.DOCENTE.EDUCACIÓN SECUNDARIA. BIOLOGÍA	BIOFÍSICA
ADMISIÓN.EDUCACIÓN BÁSICA.DOCENTE.EDUCACIÓN SECUNDARIA. BIOLOGÍA	BIOLOGÍA
ADMISIÓN.EDUCACIÓN BÁSICA.DOCENTE.EDUCACIÓN SECUNDARIA. BIOLOGÍA	BIOLOGÍA MARINA
ADMISIÓN.EDUCACIÓN BÁSICA.DOCENTE.EDUCACIÓN SECUNDARIA. BIOLOGÍA	BIOQUÍMICA
ADMISIÓN.EDUCACIÓN BÁSICA.DOCENTE.EDUCACIÓN SECUNDARIA. BIOLOGÍA	BIOTECNOLOGÍA

NIVEL/SERVICIO/MATERIA EDUCATIVA (TIPOS DE VALORACIÓN)	ÁREA DE CONOCIMIENTO
ADMISIÓN.EDUCACIÓN BÁSICA.DOCENTE.EDUCACIÓN SECUNDARIA. BIOLOGÍA	CIENCIAS AMBIENTALES
ADMISIÓN.EDUCACIÓN BÁSICA.DOCENTE.EDUCACIÓN SECUNDARIA. BIOLOGÍA	CIENCIAS BIOLÓGICAS
ADMISIÓN.EDUCACIÓN BÁSICA.DOCENTE.EDUCACIÓN SECUNDARIA. BIOLOGÍA	CIENCIAS DE LA EDUCACIÓN CON ESPECIALIDAD EN QUÍMICO-BIOLÓGICAS
ADMISIÓN.EDUCACIÓN BÁSICA.DOCENTE.EDUCACIÓN SECUNDARIA. BIOLOGÍA	CIENCIAS DE LA SALUD
ADMISIÓN.EDUCACIÓN BÁSICA.DOCENTE.EDUCACIÓN SECUNDARIA. BIOLOGÍA	CIENCIAS GENÓMICAS
ADMISIÓN.EDUCACIÓN BÁSICA.DOCENTE.EDUCACIÓN SECUNDARIA. BIOLOGÍA	CIENCIAS NATURALES
ADMISIÓN.EDUCACIÓN BÁSICA.DOCENTE.EDUCACIÓN SECUNDARIA. BIOLOGÍA	CIENCIAS QUÍMICO BIOLÓGICAS
ADMISIÓN.EDUCACIÓN BÁSICA.DOCENTE.EDUCACIÓN SECUNDARIA. BIOLOGÍA	CIENCIAS Y TECNOLOGÍA
ADMISIÓN.EDUCACIÓN BÁSICA.DOCENTE.EDUCACIÓN SECUNDARIA. BIOLOGÍA	ECOLOGÍA
ADMISIÓN.EDUCACIÓN BÁSICA.DOCENTE.EDUCACIÓN SECUNDARIA. BIOLOGÍA	EDUCACIÓN MEDIA EN CIENCIAS NATURALES
ADMISIÓN.EDUCACIÓN BÁSICA.DOCENTE.EDUCACIÓN SECUNDARIA. BIOLOGÍA	EDUCACIÓN SECUNDARIA CON ESPECIALIDAD EN BIOLOGÍA
ADMISIÓN.EDUCACIÓN BÁSICA.DOCENTE.EDUCACIÓN SECUNDARIA. BIOLOGÍA	ENSEÑANZA Y APRENDIZAJE DE LA BIOLOGÍA EN EDUCACIÓN SECUNDARIA
ADMISIÓN.EDUCACIÓN BÁSICA.DOCENTE.EDUCACIÓN SECUNDARIA. BIOLOGÍA	INGENIERÍA AMBIENTAL
ADMISIÓN.EDUCACIÓN BÁSICA.DOCENTE.EDUCACIÓN SECUNDARIA. BIOLOGÍA	MANEJO DE RECURSOS NATURALES
ADMISIÓN.EDUCACIÓN BÁSICA.DOCENTE.EDUCACIÓN SECUNDARIA. BIOLOGÍA	MEDICINA
ADMISIÓN.EDUCACIÓN BÁSICA.DOCENTE.EDUCACIÓN SECUNDARIA. BIOLOGÍA	MICROBIOLOGÍA

NIVEL/SERVICIO/MATERIA EDUCATIVA (TIPOS DE VALORACIÓN)	ÁREA DE CONOCIMIENTO
ADMISIÓN.EDUCACIÓN BÁSICA.DOCENTE.EDUCACIÓN SECUNDARIA. BIOLOGÍA	NUTRICIÓN
ADMISIÓN.EDUCACIÓN BÁSICA.DOCENTE.EDUCACIÓN SECUNDARIA. BIOLOGÍA	QUÍMICA BACTERIOLÓGICA
ADMISIÓN.EDUCACIÓN BÁSICA.DOCENTE.EDUCACIÓN SECUNDARIA. BIOLOGÍA	QUÍMICO BIÓLOGO CLÍNICO
ADMISIÓN.EDUCACIÓN BÁSICA.DOCENTE.EDUCACIÓN SECUNDARIA. BIOLOGÍA	TECNOLOGÍA EN ALIMENTOS
ADMISIÓN.EDUCACIÓN BÁSICA.DOCENTE.EDUCACIÓN SECUNDARIA. BIOLOGÍA	VETERINARIA
ADMISIÓN.EDUCACIÓN BÁSICA.DOCENTE.EDUCACIÓN SECUNDARIA. DANZA	ARTES ESCÉNICAS PARA LA EXPRESIÓN DANCÍSTICA
ADMISIÓN.EDUCACIÓN BÁSICA.DOCENTE.EDUCACIÓN SECUNDARIA. DANZA	COREOGRAFÍA
ADMISIÓN.EDUCACIÓN BÁSICA.DOCENTE.EDUCACIÓN SECUNDARIA. DANZA	DANZA
ADMISIÓN.EDUCACIÓN BÁSICA.DOCENTE.EDUCACIÓN SECUNDARIA. DANZA	DANZA CLÁSICA
ADMISIÓN.EDUCACIÓN BÁSICA.DOCENTE.EDUCACIÓN SECUNDARIA. DANZA	DANZA CONTEMPORÁNEA
ADMISIÓN.EDUCACIÓN BÁSICA.DOCENTE.EDUCACIÓN SECUNDARIA. DANZA	DANZA FOLKLÓRICA
ADMISIÓN.EDUCACIÓN BÁSICA.DOCENTE.EDUCACIÓN SECUNDARIA. DANZA	DANZA FOLKLÓRICA MEXICANA
ADMISIÓN.EDUCACIÓN BÁSICA.DOCENTE.EDUCACIÓN SECUNDARIA. DANZA	DANZA MEXICANA
ADMISIÓN.EDUCACIÓN BÁSICA.DOCENTE.EDUCACIÓN SECUNDARIA. DANZA	DOCENCIA BÁSICA DE LA DANZA CLÁSICA
ADMISIÓN.EDUCACIÓN BÁSICA.DOCENTE.EDUCACIÓN SECUNDARIA. DANZA	DOCENCIA Y GESTIÓN PARA LAS ACTIVIDADES ARTÍSTICAS
ADMISIÓN.EDUCACIÓN BÁSICA.DOCENTE.EDUCACIÓN SECUNDARIA. DANZA	EDUCACIÓN ARTÍSTICA

NIVEL/SERVICIO/MATERIA EDUCATIVA (TIPOS DE VALORACIÓN)	ÁREA DE CONOCIMIENTO
ADMISIÓN.EDUCACIÓN BÁSICA.DOCENTE.EDUCACIÓN SECUNDARIA. DANZA	EDUCACIÓN ARTÍSTICA EN DANZA
ADMISIÓN.EDUCACIÓN BÁSICA.DOCENTE.EDUCACIÓN SECUNDARIA. DANZA	EDUCACIÓN MEDIA EN EDUCACIÓN ARTÍSTICA
ADMISIÓN.EDUCACIÓN BÁSICA.DOCENTE.EDUCACIÓN SECUNDARIA. DANZA	ENSEÑANZA DE LA DANZA
ADMISIÓN.EDUCACIÓN BÁSICA.DOCENTE.EDUCACIÓN SECUNDARIA. DANZA	ETNOCOREOGRAFÍA
ADMISIÓN.EDUCACIÓN BÁSICA.DOCENTE.EDUCACIÓN SECUNDARIA. ESPAÑOL	CIENCIAS DE LA COMUNICACIÓN
ADMISIÓN.EDUCACIÓN BÁSICA.DOCENTE.EDUCACIÓN SECUNDARIA. ESPAÑOL	CREACIÓN LITERARIA
ADMISIÓN.EDUCACIÓN BÁSICA.DOCENTE.EDUCACIÓN SECUNDARIA. ESPAÑOL	DOCENCIA EN LETRAS
ADMISIÓN.EDUCACIÓN BÁSICA.DOCENTE.EDUCACIÓN SECUNDARIA. ESPAÑOL	EDUCACIÓN MEDIA EN ESPAÑOL
ADMISIÓN.EDUCACIÓN BÁSICA.DOCENTE.EDUCACIÓN SECUNDARIA. ESPAÑOL	EDUCACIÓN SECUNDARIA CON ESPECIALIDAD EN ESPAÑOL
ADMISIÓN.EDUCACIÓN BÁSICA.DOCENTE.EDUCACIÓN SECUNDARIA. ESPAÑOL	ENSEÑANZA DEL ESPAÑOL Y LITERATURA
ADMISIÓN.EDUCACIÓN BÁSICA.DOCENTE.EDUCACIÓN SECUNDARIA. ESPAÑOL	ENSEÑANZA DEL IDIOMA ESPAÑOL
ADMISIÓN.EDUCACIÓN BÁSICA.DOCENTE.EDUCACIÓN SECUNDARIA. ESPAÑOL	ENSEÑANZA Y APRENDIZAJE DEL ESPAÑOL EN EDUCACIÓN SECUNDARIA
ADMISIÓN.EDUCACIÓN BÁSICA.DOCENTE.EDUCACIÓN SECUNDARIA. ESPAÑOL	ESPAÑOL
ADMISIÓN.EDUCACIÓN BÁSICA.DOCENTE.EDUCACIÓN SECUNDARIA. ESPAÑOL	FILOSOFÍA Y LETRAS
ADMISIÓN.EDUCACIÓN BÁSICA.DOCENTE.EDUCACIÓN SECUNDARIA. ESPAÑOL	HUMANIDADES CON ÉNFASIS EN ESPAÑOL
ADMISIÓN.EDUCACIÓN BÁSICA.DOCENTE.EDUCACIÓN SECUNDARIA. ESPAÑOL	LENGUA Y LITERATURA

NIVEL/SERVICIO/MATERIA EDUCATIVA (TIPOS DE VALORACIÓN)	ÁREA DE CONOCIMIENTO
ADMISIÓN.EDUCACIÓN BÁSICA.DOCENTE.EDUCACIÓN SECUNDARIA. ESPAÑOL	LENGUA Y LITERATURA HISPÁNICA
ADMISIÓN.EDUCACIÓN BÁSICA.DOCENTE.EDUCACIÓN SECUNDARIA. ESPAÑOL	LENGUAJE Y EDUCACIÓN
ADMISIÓN.EDUCACIÓN BÁSICA.DOCENTE.EDUCACIÓN SECUNDARIA. ESPAÑOL	LENGUAJE Y LITERATURA ESPAÑOLA
ADMISIÓN.EDUCACIÓN BÁSICA.DOCENTE.EDUCACIÓN SECUNDARIA. ESPAÑOL	LENGUAS EXTRANJERAS
ADMISIÓN.EDUCACIÓN BÁSICA.DOCENTE.EDUCACIÓN SECUNDARIA. ESPAÑOL	LETRAS
ADMISIÓN.EDUCACIÓN BÁSICA.DOCENTE.EDUCACIÓN SECUNDARIA. ESPAÑOL	LETRAS CLÁSICAS
ADMISIÓN.EDUCACIÓN BÁSICA.DOCENTE.EDUCACIÓN SECUNDARIA. ESPAÑOL	LETRAS ESPAÑOLAS
ADMISIÓN.EDUCACIÓN BÁSICA.DOCENTE.EDUCACIÓN SECUNDARIA. ESPAÑOL	LETRAS HISPÁNICAS
ADMISIÓN.EDUCACIÓN BÁSICA.DOCENTE.EDUCACIÓN SECUNDARIA. ESPAÑOL	LINGÜÍSTICA
ADMISIÓN.EDUCACIÓN BÁSICA.DOCENTE.EDUCACIÓN SECUNDARIA. ESPAÑOL	LITERATURA
ADMISIÓN.EDUCACIÓN BÁSICA.DOCENTE.EDUCACIÓN SECUNDARIA. ESPAÑOL	PEDAGOGÍA CON ESPECIALIDAD EN ESPAÑOL
ADMISIÓN.EDUCACIÓN BÁSICA.DOCENTE.EDUCACIÓN SECUNDARIA. FÍSICA	AERONÁUTICA
ADMISIÓN.EDUCACIÓN BÁSICA.DOCENTE.EDUCACIÓN SECUNDARIA. FÍSICA	BIOINGENIERÍA
ADMISIÓN.EDUCACIÓN BÁSICA.DOCENTE.EDUCACIÓN SECUNDARIA. FÍSICA	CIENCIAS AMBIENTALES
ADMISIÓN.EDUCACIÓN BÁSICA.DOCENTE.EDUCACIÓN SECUNDARIA. FÍSICA	CIENCIAS ATMOSFÉRICAS
ADMISIÓN.EDUCACIÓN BÁSICA.DOCENTE.EDUCACIÓN SECUNDARIA. FÍSICA	CIENCIAS NATURALES

NIVEL/SERVICIO/MATERIA EDUCATIVA (TIPOS DE VALORACIÓN)	ÁREA DE CONOCIMIENTO
ADMISIÓN.EDUCACIÓN BÁSICA.DOCENTE.EDUCACIÓN SECUNDARIA. FÍSICA	CIENCIAS Y TECNOLOGÍA
ADMISIÓN.EDUCACIÓN BÁSICA.DOCENTE.EDUCACIÓN SECUNDARIA. FÍSICA	EDUCACIÓN MEDIA EN CIENCIAS NATURALES
ADMISIÓN.EDUCACIÓN BÁSICA.DOCENTE.EDUCACIÓN SECUNDARIA. FÍSICA	EDUCACIÓN MEDIA EN FÍSICA
ADMISIÓN.EDUCACIÓN BÁSICA.DOCENTE.EDUCACIÓN SECUNDARIA. FÍSICA	EDUCACIÓN MEDIA EN FÍSICO-MATEMÁTICAS
ADMISIÓN.EDUCACIÓN BÁSICA.DOCENTE.EDUCACIÓN SECUNDARIA. FÍSICA	EDUCACIÓN SECUNDARIA CON ESPECIALIDAD EN FÍSICA
ADMISIÓN.EDUCACIÓN BÁSICA.DOCENTE.EDUCACIÓN SECUNDARIA. FÍSICA	ELÉCTRICA Y ELECTRÓNICA
ADMISIÓN.EDUCACIÓN BÁSICA.DOCENTE.EDUCACIÓN SECUNDARIA. FÍSICA	ENERGÍAS RENOVABLES
ADMISIÓN.EDUCACIÓN BÁSICA.DOCENTE.EDUCACIÓN SECUNDARIA. FÍSICA	ENSEÑANZA Y APRENDIZAJE DE LA FÍSICA EN EDUCACIÓN SECUNDARIA
ADMISIÓN.EDUCACIÓN BÁSICA.DOCENTE.EDUCACIÓN SECUNDARIA. FÍSICA	FÍSICA
ADMISIÓN.EDUCACIÓN BÁSICA.DOCENTE.EDUCACIÓN SECUNDARIA. FÍSICA	FÍSICA BIOMÉDICA
ADMISIÓN.EDUCACIÓN BÁSICA.DOCENTE.EDUCACIÓN SECUNDARIA. FÍSICA	FÍSICA QUÍMICA
ADMISIÓN.EDUCACIÓN BÁSICA.DOCENTE.EDUCACIÓN SECUNDARIA. FÍSICA	FÍSICO-MATEMÁTICAS
ADMISIÓN.EDUCACIÓN BÁSICA.DOCENTE.EDUCACIÓN SECUNDARIA. FÍSICA	GEOFÍSICA
ADMISIÓN.EDUCACIÓN BÁSICA.DOCENTE.EDUCACIÓN SECUNDARIA. FÍSICA	INDUSTRIAL
ADMISIÓN.EDUCACIÓN BÁSICA.DOCENTE.EDUCACIÓN SECUNDARIA. FÍSICA	INGENIERÍA CIVIL
ADMISIÓN.EDUCACIÓN BÁSICA.DOCENTE.EDUCACIÓN SECUNDARIA. FÍSICA	INGENIERÍA EN CUALQUIER ESPECIALIDAD DE FÍSICO MATEMÁTICAS

NIVEL/SERVICIO/MATERIA EDUCATIVA (TIPOS DE VALORACIÓN)	ÁREA DE CONOCIMIENTO
ADMISIÓN.EDUCACIÓN BÁSICA.DOCENTE.EDUCACIÓN SECUNDARIA. FÍSICA	MECÁNICA
ADMISIÓN.EDUCACIÓN BÁSICA.DOCENTE.EDUCACIÓN SECUNDARIA. FÍSICA	MECATRÓNICA
ADMISIÓN.EDUCACIÓN BÁSICA.DOCENTE.EDUCACIÓN SECUNDARIA. FÍSICA	MINAS Y METALURGIA
ADMISIÓN.EDUCACIÓN BÁSICA.DOCENTE.EDUCACIÓN SECUNDARIA. FÍSICA	NANOTECNOLOGÍA
ADMISIÓN.EDUCACIÓN BÁSICA.DOCENTE.EDUCACIÓN SECUNDARIA. FÍSICA	PETROQUÍMICA
ADMISIÓN.EDUCACIÓN BÁSICA.DOCENTE.EDUCACIÓN SECUNDARIA. FÍSICA	ROBÓTICA
ADMISIÓN.EDUCACIÓN BÁSICA.DOCENTE.EDUCACIÓN SECUNDARIA. FÍSICA	TELEMÁTICA
ADMISIÓN.EDUCACIÓN BÁSICA.DOCENTE.EDUCACIÓN SECUNDARIA. FORMACIÓN CÍVICA Y ÉTICA	ADMINISTRACIÓN PÚBLICA
ADMISIÓN.EDUCACIÓN BÁSICA.DOCENTE.EDUCACIÓN SECUNDARIA. FORMACIÓN CÍVICA Y ÉTICA	ANTROPOLOGÍA SOCIAL
ADMISIÓN.EDUCACIÓN BÁSICA.DOCENTE.EDUCACIÓN SECUNDARIA. FORMACIÓN CÍVICA Y ÉTICA	ASESORÍA PSICOPEDAGÓGICA
ADMISIÓN.EDUCACIÓN BÁSICA.DOCENTE.EDUCACIÓN SECUNDARIA. FORMACIÓN CÍVICA Y ÉTICA	CIENCIAS DE LA EDUCACIÓN
ADMISIÓN.EDUCACIÓN BÁSICA.DOCENTE.EDUCACIÓN SECUNDARIA. FORMACIÓN CÍVICA Y ÉTICA	CIENCIAS DE LA EDUCACIÓN CON ESPECIALIDAD EN CIENCIAS SOCIALES
ADMISIÓN.EDUCACIÓN BÁSICA.DOCENTE.EDUCACIÓN SECUNDARIA. FORMACIÓN CÍVICA Y ÉTICA	CIENCIAS POLÍTICAS
ADMISIÓN.EDUCACIÓN BÁSICA.DOCENTE.EDUCACIÓN SECUNDARIA. FORMACIÓN CÍVICA Y ÉTICA	CIENCIAS POLÍTICAS Y ADMINISTRACIÓN PÚBLICA
ADMISIÓN.EDUCACIÓN BÁSICA.DOCENTE.EDUCACIÓN SECUNDARIA. FORMACIÓN CÍVICA Y ÉTICA	CIENCIAS POLÍTICAS Y SOCIALES
ADMISIÓN.EDUCACIÓN BÁSICA.DOCENTE.EDUCACIÓN SECUNDARIA. FORMACIÓN CÍVICA Y ÉTICA	CIENCIAS SOCIALES

NIVEL/SERVICIO/MATERIA EDUCATIVA (TIPOS DE VALORACIÓN)	ÁREA DE CONOCIMIENTO
ADMISIÓN.EDUCACIÓN BÁSICA.DOCENTE.EDUCACIÓN SECUNDARIA. FORMACIÓN CÍVICA Y ÉTICA	DERECHO
ADMISIÓN.EDUCACIÓN BÁSICA.DOCENTE.EDUCACIÓN SECUNDARIA. FORMACIÓN CÍVICA Y ÉTICA	EDUCACIÓN
ADMISIÓN.EDUCACIÓN BÁSICA.DOCENTE.EDUCACIÓN SECUNDARIA. FORMACIÓN CÍVICA Y ÉTICA	EDUCACIÓN CÍVICA
ADMISIÓN.EDUCACIÓN BÁSICA.DOCENTE.EDUCACIÓN SECUNDARIA. FORMACIÓN CÍVICA Y ÉTICA	EDUCACIÓN E INNOVACIÓN PEDAGÓGICA
ADMISIÓN.EDUCACIÓN BÁSICA.DOCENTE.EDUCACIÓN SECUNDARIA. FORMACIÓN CÍVICA Y ÉTICA	EDUCACIÓN MEDIA EN CIENCIAS SOCIALES
ADMISIÓN.EDUCACIÓN BÁSICA.DOCENTE.EDUCACIÓN SECUNDARIA. FORMACIÓN CÍVICA Y ÉTICA	EDUCACIÓN MEDIA EN EDUCACIÓN CÍVICA
ADMISIÓN.EDUCACIÓN BÁSICA.DOCENTE.EDUCACIÓN SECUNDARIA. FORMACIÓN CÍVICA Y ÉTICA	EDUCACIÓN MEDIA EN FILOSOFÍA
ADMISIÓN.EDUCACIÓN BÁSICA.DOCENTE.EDUCACIÓN SECUNDARIA. FORMACIÓN CÍVICA Y ÉTICA	EDUCACIÓN MEDIA EN ORIENTACIÓN EDUCATIVA
ADMISIÓN.EDUCACIÓN BÁSICA.DOCENTE.EDUCACIÓN SECUNDARIA. FORMACIÓN CÍVICA Y ÉTICA	EDUCACIÓN SECUNDARIA CON ESPECIALIDAD EN FORMACIÓN CÍVICA Y ÉTICA
ADMISIÓN.EDUCACIÓN BÁSICA.DOCENTE.EDUCACIÓN SECUNDARIA. FORMACIÓN CÍVICA Y ÉTICA	EDUCACIÓN SECUNDARIA CON ESPECIALIDAD EN PEDAGOGÍA
ADMISIÓN.EDUCACIÓN BÁSICA.DOCENTE.EDUCACIÓN SECUNDARIA. FORMACIÓN CÍVICA Y ÉTICA	ENSEÑANZA Y APRENDIZAJE DE LA FORMACIÓN ÉTICA Y CIUDADANA EN EDUCACIÓN SECUNDARIA
ADMISIÓN.EDUCACIÓN BÁSICA.DOCENTE.EDUCACIÓN SECUNDARIA. FORMACIÓN CÍVICA Y ÉTICA	FILOSOFÍA
ADMISIÓN.EDUCACIÓN BÁSICA.DOCENTE.EDUCACIÓN SECUNDARIA. FORMACIÓN CÍVICA Y ÉTICA	FORMACIÓN CÍVICA Y ÉTICA
ADMISIÓN.EDUCACIÓN BÁSICA.DOCENTE.EDUCACIÓN SECUNDARIA. FORMACIÓN CÍVICA Y ÉTICA	HUMANIDADES
ADMISIÓN.EDUCACIÓN BÁSICA.DOCENTE.EDUCACIÓN SECUNDARIA. FORMACIÓN CÍVICA Y ÉTICA	INTERVENCIÓN EDUCATIVA
ADMISIÓN.EDUCACIÓN BÁSICA.DOCENTE.EDUCACIÓN SECUNDARIA. FORMACIÓN CÍVICA Y ÉTICA	INTERVENCIÓN EDUCATIVA CON LÍNEA EN ORIENTACIÓN EDUCACIONAL

NIVEL/SERVICIO/MATERIA EDUCATIVA (TIPOS DE VALORACIÓN)	ÁREA DE CONOCIMIENTO
ADMISIÓN.EDUCACIÓN BÁSICA.DOCENTE.EDUCACIÓN SECUNDARIA. FORMACIÓN CÍVICA Y ÉTICA	PEDAGOGÍA
ADMISIÓN.EDUCACIÓN BÁSICA.DOCENTE.EDUCACIÓN SECUNDARIA. FORMACIÓN CÍVICA Y ÉTICA	POLÍTICA Y GESTIÓN SOCIAL
ADMISIÓN.EDUCACIÓN BÁSICA.DOCENTE.EDUCACIÓN SECUNDARIA. FORMACIÓN CÍVICA Y ÉTICA	SOCIOLOGÍA
ADMISIÓN.EDUCACIÓN BÁSICA.DOCENTE.EDUCACIÓN SECUNDARIA. GEOGRAFÍA	CIENCIAS AMBIENTALES Y CAMBIO CLIMÁTICO
ADMISIÓN.EDUCACIÓN BÁSICA.DOCENTE.EDUCACIÓN SECUNDARIA. GEOGRAFÍA	CIENCIAS DE LA EDUCACIÓN CON ESPECIALIDAD EN CIENCIAS SOCIALES
ADMISIÓN.EDUCACIÓN BÁSICA.DOCENTE.EDUCACIÓN SECUNDARIA. GEOGRAFÍA	CIENCIAS DE LA TIERRA GEOFÍSICA
ADMISIÓN.EDUCACIÓN BÁSICA.DOCENTE.EDUCACIÓN SECUNDARIA. GEOGRAFÍA	CIENCIAS SOCIALES
ADMISIÓN.EDUCACIÓN BÁSICA.DOCENTE.EDUCACIÓN SECUNDARIA. GEOGRAFÍA	DESARROLLO TERRITORIAL
ADMISIÓN.EDUCACIÓN BÁSICA.DOCENTE.EDUCACIÓN SECUNDARIA. GEOGRAFÍA	EDUCACIÓN SECUNDARIA CON ESPECIALIDAD EN GEOGRAFÍA
ADMISIÓN.EDUCACIÓN BÁSICA.DOCENTE.EDUCACIÓN SECUNDARIA. GEOGRAFÍA	ENSEÑANZA Y APRENDIZAJE DE LA GEOGRAFÍA EN EDUCACIÓN SECUNDARIA
ADMISIÓN.EDUCACIÓN BÁSICA.DOCENTE.EDUCACIÓN SECUNDARIA. GEOGRAFÍA	ESTUDIOS SOCIOTERRITORIALES
ADMISIÓN.EDUCACIÓN BÁSICA.DOCENTE.EDUCACIÓN SECUNDARIA. GEOGRAFÍA	GEOCIENCIAS
ADMISIÓN.EDUCACIÓN BÁSICA.DOCENTE.EDUCACIÓN SECUNDARIA. GEOGRAFÍA	GEODÉSICA
ADMISIÓN.EDUCACIÓN BÁSICA.DOCENTE.EDUCACIÓN SECUNDARIA. GEOGRAFÍA	GEOFÍSICA
ADMISIÓN.EDUCACIÓN BÁSICA.DOCENTE.EDUCACIÓN SECUNDARIA. GEOGRAFÍA	GEOGRAFÍA
ADMISIÓN.EDUCACIÓN BÁSICA.DOCENTE.EDUCACIÓN SECUNDARIA. GEOGRAFÍA	GEOGRAFÍA HUMANA

NIVEL/SERVICIO/MATERIA EDUCATIVA (TIPOS DE VALORACIÓN)	ÁREA DE CONOCIMIENTO
ADMISIÓN.EDUCACIÓN BÁSICA.DOCENTE.EDUCACIÓN SECUNDARIA. GEOGRAFÍA	GEOLOGÍA
ADMISIÓN.EDUCACIÓN BÁSICA.DOCENTE.EDUCACIÓN SECUNDARIA. GEOGRAFÍA	INGENIERÍA AMBIENTAL
ADMISIÓN.EDUCACIÓN BÁSICA.DOCENTE.EDUCACIÓN SECUNDARIA. GEOGRAFÍA	PLANEACIÓN TERRITORIAL
ADMISIÓN.EDUCACIÓN BÁSICA.DOCENTE.EDUCACIÓN SECUNDARIA. GEOGRAFÍA	TOPOGRAFÍA
ADMISIÓN.EDUCACIÓN BÁSICA.DOCENTE.EDUCACIÓN SECUNDARIA. GEOGRAFÍA	TOPOGRAFÍA Y GEODESIA
ADMISIÓN.EDUCACIÓN BÁSICA.DOCENTE.EDUCACIÓN SECUNDARIA. HISTORIA	ANTROPOLOGÍA
ADMISIÓN.EDUCACIÓN BÁSICA.DOCENTE.EDUCACIÓN SECUNDARIA. HISTORIA	ARQUEOLOGÍA
ADMISIÓN.EDUCACIÓN BÁSICA.DOCENTE.EDUCACIÓN SECUNDARIA. HISTORIA	CIENCIAS ANTROPOLÓGICAS
ADMISIÓN.EDUCACIÓN BÁSICA.DOCENTE.EDUCACIÓN SECUNDARIA. HISTORIA	CIENCIAS DE LA EDUCACIÓN CON ESPECIALIDAD EN CIENCIAS SOCIALES
ADMISIÓN.EDUCACIÓN BÁSICA.DOCENTE.EDUCACIÓN SECUNDARIA. HISTORIA	CIENCIAS SOCIALES
ADMISIÓN.EDUCACIÓN BÁSICA.DOCENTE.EDUCACIÓN SECUNDARIA. HISTORIA	EDUCACIÓN MEDIA EN CIENCIAS SOCIALES
ADMISIÓN.EDUCACIÓN BÁSICA.DOCENTE.EDUCACIÓN SECUNDARIA. HISTORIA	EDUCACIÓN MEDIA EN HISTORIA
ADMISIÓN.EDUCACIÓN BÁSICA.DOCENTE.EDUCACIÓN SECUNDARIA. HISTORIA	EDUCACIÓN SECUNDARIA CON ESPECIALIDAD EN HISTORIA
ADMISIÓN.EDUCACIÓN BÁSICA.DOCENTE.EDUCACIÓN SECUNDARIA. HISTORIA	ENSEÑANZA Y APRENDIZAJE DE LA HISTORIA EN EDUCACIÓN SECUNDARIA
ADMISIÓN.EDUCACIÓN BÁSICA.DOCENTE.EDUCACIÓN SECUNDARIA. HISTORIA	ETNOHISTORIA
ADMISIÓN.EDUCACIÓN BÁSICA.DOCENTE.EDUCACIÓN SECUNDARIA. HISTORIA	FILOSOFÍA

NIVEL/SERVICIO/MATERIA EDUCATIVA (TIPOS DE VALORACIÓN)	ÁREA DE CONOCIMIENTO
ADMISIÓN.EDUCACIÓN BÁSICA.DOCENTE.EDUCACIÓN SECUNDARIA. HISTORIA	HISTORIA
ADMISIÓN.EDUCACIÓN BÁSICA.DOCENTE.EDUCACIÓN SECUNDARIA. HISTORIA	HISTORIA Y SOCIEDAD CONTEMPORÁNEA
ADMISIÓN.EDUCACIÓN BÁSICA.DOCENTE.EDUCACIÓN SECUNDARIA. HISTORIA	HUMANIDADES CON ÁREA DE CONCENTRACIÓN EN HISTORIA
ADMISIÓN.EDUCACIÓN BÁSICA.DOCENTE.EDUCACIÓN SECUNDARIA. HISTORIA	SOCIOLOGÍA
ADMISIÓN.EDUCACIÓN BÁSICA.DOCENTE.EDUCACIÓN SECUNDARIA. INGLÉS	CIENCIAS DE LA EDUCACIÓN CON ESPECIALIDAD EN INGLÉS
ADMISIÓN.EDUCACIÓN BÁSICA.DOCENTE.EDUCACIÓN SECUNDARIA. INGLÉS	EDUCACIÓN CON ESPECIALIDAD EN INGLÉS
ADMISIÓN.EDUCACIÓN BÁSICA.DOCENTE.EDUCACIÓN SECUNDARIA. INGLÉS	EDUCACIÓN MEDIA EN INGLÉS
ADMISIÓN.EDUCACIÓN BÁSICA.DOCENTE.EDUCACIÓN SECUNDARIA. INGLÉS	EDUCACIÓN MEDIA EN LENGUA EXTRANJERA
ADMISIÓN.EDUCACIÓN BÁSICA.DOCENTE.EDUCACIÓN SECUNDARIA. INGLÉS	EDUCACIÓN SECUNDARIA CON ESPECIALIDAD EN INGLÉS
ADMISIÓN.EDUCACIÓN BÁSICA.DOCENTE.EDUCACIÓN SECUNDARIA. INGLÉS	ENSEÑANZA DEL INGLÉS
ADMISIÓN.EDUCACIÓN BÁSICA.DOCENTE.EDUCACIÓN SECUNDARIA. INGLÉS	ENSEÑANZA Y APRENDIZAJE DEL INGLÉS EN EDUCACIÓN SECUNDARIA
ADMISIÓN.EDUCACIÓN BÁSICA.DOCENTE.EDUCACIÓN SECUNDARIA. INGLÉS	IDIOMAS
ADMISIÓN.EDUCACIÓN BÁSICA.DOCENTE.EDUCACIÓN SECUNDARIA. INGLÉS	IDIOMAS CON ESPECIALIDAD EN INGLÉS
ADMISIÓN.EDUCACIÓN BÁSICA.DOCENTE.EDUCACIÓN SECUNDARIA. INGLÉS	INGLÉS
ADMISIÓN.EDUCACIÓN BÁSICA.DOCENTE.EDUCACIÓN SECUNDARIA. INGLÉS	INTERPRETACIÓN Y TRADUCCIÓN
ADMISIÓN.EDUCACIÓN BÁSICA.DOCENTE.EDUCACIÓN SECUNDARIA. INGLÉS	LENGUA INGLESA

NIVEL/SERVICIO/MATERIA EDUCATIVA (TIPOS DE VALORACIÓN)	ÁREA DE CONOCIMIENTO
ADMISIÓN.EDUCACIÓN BÁSICA.DOCENTE.EDUCACIÓN SECUNDARIA. INGLÉS	LENGUAS MODERNAS
ADMISIÓN.EDUCACIÓN BÁSICA.DOCENTE.EDUCACIÓN SECUNDARIA. INGLÉS	LENGUAS Y LITERATURA MODERNA CON ESPECIALIDAD EN INGLÉS
ADMISIÓN.EDUCACIÓN BÁSICA.DOCENTE.EDUCACIÓN SECUNDARIA. INGLÉS	LETRAS INGLESAS
ADMISIÓN.EDUCACIÓN BÁSICA.DOCENTE.EDUCACIÓN SECUNDARIA. INGLÉS	LINGÜÍSTICA APLICADA
ADMISIÓN.EDUCACIÓN BÁSICA.DOCENTE.EDUCACIÓN SECUNDARIA. MATEMÁTICAS	ACTUARÍA
ADMISIÓN.EDUCACIÓN BÁSICA.DOCENTE.EDUCACIÓN SECUNDARIA. MATEMÁTICAS	AERONÁUTICA
ADMISIÓN.EDUCACIÓN BÁSICA.DOCENTE.EDUCACIÓN SECUNDARIA. MATEMÁTICAS	CIENCIAS DE LA EDUCACIÓN CON ESPECIALIDAD EN FÍSICO - MATEMÁTICO
ADMISIÓN.EDUCACIÓN BÁSICA.DOCENTE.EDUCACIÓN SECUNDARIA. MATEMÁTICAS	CIVIL
ADMISIÓN.EDUCACIÓN BÁSICA.DOCENTE.EDUCACIÓN SECUNDARIA. MATEMÁTICAS	EDUCACIÓN MEDIA EN FÍSICO-MATEMÁTICAS
ADMISIÓN.EDUCACIÓN BÁSICA.DOCENTE.EDUCACIÓN SECUNDARIA. MATEMÁTICAS	EDUCACIÓN MEDIA EN MATEMÁTICAS
ADMISIÓN.EDUCACIÓN BÁSICA.DOCENTE.EDUCACIÓN SECUNDARIA. MATEMÁTICAS	EDUCACIÓN SECUNDARIA CON ESPECIALIDAD EN MATEMÁTICAS
ADMISIÓN.EDUCACIÓN BÁSICA.DOCENTE.EDUCACIÓN SECUNDARIA. MATEMÁTICAS	ELÉCTRICA Y ELECTRÓNICA
ADMISIÓN.EDUCACIÓN BÁSICA.DOCENTE.EDUCACIÓN SECUNDARIA. MATEMÁTICAS	ENSEÑANZA DE LAS MATEMÁTICAS
ADMISIÓN.EDUCACIÓN BÁSICA.DOCENTE.EDUCACIÓN SECUNDARIA. MATEMÁTICAS	ENSEÑANZA Y APRENDIZAJE DE LAS MATEMÁTICAS EN EDUCACIÓN SECUNDARIA
ADMISIÓN.EDUCACIÓN BÁSICA.DOCENTE.EDUCACIÓN SECUNDARIA. MATEMÁTICAS	FÍSICA
ADMISIÓN.EDUCACIÓN BÁSICA.DOCENTE.EDUCACIÓN SECUNDARIA. MATEMÁTICAS	FÍSICO-MATEMÁTICAS

NIVEL/SERVICIO/MATERIA EDUCATIVA (TIPOS DE VALORACIÓN)	ÁREA DE CONOCIMIENTO
ADMISIÓN.EDUCACIÓN BÁSICA.DOCENTE.EDUCACIÓN SECUNDARIA. MATEMÁTICAS	GEOFÍSICA
ADMISIÓN.EDUCACIÓN BÁSICA.DOCENTE.EDUCACIÓN SECUNDARIA. MATEMÁTICAS	INDUSTRIAL
ADMISIÓN.EDUCACIÓN BÁSICA.DOCENTE.EDUCACIÓN SECUNDARIA. MATEMÁTICAS	INGENIERÍA EN CUALQUIER ESPECIALIDAD
ADMISIÓN.EDUCACIÓN BÁSICA.DOCENTE.EDUCACIÓN SECUNDARIA. MATEMÁTICAS	MATEMÁTICAS
ADMISIÓN.EDUCACIÓN BÁSICA.DOCENTE.EDUCACIÓN SECUNDARIA. MATEMÁTICAS	MATEMÁTICAS APLICADAS
ADMISIÓN.EDUCACIÓN BÁSICA.DOCENTE.EDUCACIÓN SECUNDARIA. MATEMÁTICAS	MATEMÁTICAS EDUCATIVAS
ADMISIÓN.EDUCACIÓN BÁSICA.DOCENTE.EDUCACIÓN SECUNDARIA. MATEMÁTICAS	MECÁNICA
ADMISIÓN.EDUCACIÓN BÁSICA.DOCENTE.EDUCACIÓN SECUNDARIA. MATEMÁTICAS	MECATRÓNICA
ADMISIÓN.EDUCACIÓN BÁSICA.DOCENTE.EDUCACIÓN SECUNDARIA. MATEMÁTICAS	ROBÓTICA
ADMISIÓN.EDUCACIÓN BÁSICA.DOCENTE.EDUCACIÓN SECUNDARIA. MATEMÁTICAS	SISTEMAS COMPUTACIONALES
ADMISIÓN.EDUCACIÓN BÁSICA.DOCENTE.EDUCACIÓN SECUNDARIA. MÚSICA	ARTES
ADMISIÓN.EDUCACIÓN BÁSICA.DOCENTE.EDUCACIÓN SECUNDARIA. MÚSICA	COMPOSICIÓN
ADMISIÓN.EDUCACIÓN BÁSICA.DOCENTE.EDUCACIÓN SECUNDARIA. MÚSICA	COMPOSICIÓN MUSICAL
ADMISIÓN.EDUCACIÓN BÁSICA.DOCENTE.EDUCACIÓN SECUNDARIA. MÚSICA	EDUCACIÓN ARTÍSTICA
ADMISIÓN.EDUCACIÓN BÁSICA.DOCENTE.EDUCACIÓN SECUNDARIA. MÚSICA	EDUCACIÓN MEDIA EN ARTES
ADMISIÓN.EDUCACIÓN BÁSICA.DOCENTE.EDUCACIÓN SECUNDARIA. MÚSICA	EDUCACIÓN MUSICAL

NIVEL/SERVICIO/MATERIA EDUCATIVA (TIPOS DE VALORACIÓN)	ÁREA DE CONOCIMIENTO
ADMISIÓN.EDUCACIÓN BÁSICA.DOCENTE.EDUCACIÓN SECUNDARIA. MÚSICA	ENSEÑANZA EN LAS ARTES
ADMISIÓN.EDUCACIÓN BÁSICA.DOCENTE.EDUCACIÓN SECUNDARIA. MÚSICA	MÚSICA
ADMISIÓN.EDUCACIÓN BÁSICA.DOCENTE.EDUCACIÓN SECUNDARIA. MÚSICA	MÚSICA CON CUALQUIER ESPECIALIDAD
ADMISIÓN.EDUCACIÓN BÁSICA.DOCENTE.EDUCACIÓN SECUNDARIA. QUÍMICA	AGROQUÍMICO
ADMISIÓN.EDUCACIÓN BÁSICA.DOCENTE.EDUCACIÓN SECUNDARIA. QUÍMICA	BIOINGENIERÍA
ADMISIÓN.EDUCACIÓN BÁSICA.DOCENTE.EDUCACIÓN SECUNDARIA. QUÍMICA	BIOQUÍMICA
ADMISIÓN.EDUCACIÓN BÁSICA.DOCENTE.EDUCACIÓN SECUNDARIA. QUÍMICA	CIENCIAS DE LA EDUCACIÓN CON ESPECIALIDAD EN QUÍMICO-BIOLÓGICAS
ADMISIÓN.EDUCACIÓN BÁSICA.DOCENTE.EDUCACIÓN SECUNDARIA. QUÍMICA	CIENCIAS NATURALES
ADMISIÓN.EDUCACIÓN BÁSICA.DOCENTE.EDUCACIÓN SECUNDARIA. QUÍMICA	CIENCIAS QUÍMICAS
ADMISIÓN.EDUCACIÓN BÁSICA.DOCENTE.EDUCACIÓN SECUNDARIA. QUÍMICA	CIENCIAS QUÍMICO BIOLÓGICAS
ADMISIÓN.EDUCACIÓN BÁSICA.DOCENTE.EDUCACIÓN SECUNDARIA. QUÍMICA	CIENCIAS Y TECNOLOGÍA
ADMISIÓN.EDUCACIÓN BÁSICA.DOCENTE.EDUCACIÓN SECUNDARIA. QUÍMICA	EDUCACIÓN MEDIA EN CIENCIAS NATURALES
ADMISIÓN.EDUCACIÓN BÁSICA.DOCENTE.EDUCACIÓN SECUNDARIA. QUÍMICA	EDUCACIÓN MEDIA EN QUÍMICA
ADMISIÓN.EDUCACIÓN BÁSICA.DOCENTE.EDUCACIÓN SECUNDARIA. QUÍMICA	EDUCACIÓN SECUNDARIA CON ESPECIALIDAD EN QUÍMICA
ADMISIÓN.EDUCACIÓN BÁSICA.DOCENTE.EDUCACIÓN SECUNDARIA. QUÍMICA	ENSEÑANZA Y APRENDIZAJE DE LA QUÍMICA EN EDUCACIÓN SECUNDARIA
ADMISIÓN.EDUCACIÓN BÁSICA.DOCENTE.EDUCACIÓN SECUNDARIA. QUÍMICA	FÍSICA QUÍMICA

NIVEL/SERVICIO/MATERIA EDUCATIVA (TIPOS DE VALORACIÓN)	ÁREA DE CONOCIMIENTO
ADMISIÓN.EDUCACIÓN BÁSICA.DOCENTE.EDUCACIÓN SECUNDARIA. QUÍMICA	GEOQUÍMICO
ADMISIÓN.EDUCACIÓN BÁSICA.DOCENTE.EDUCACIÓN SECUNDARIA. QUÍMICA	INDUSTRIAL QUÍMICO
ADMISIÓN.EDUCACIÓN BÁSICA.DOCENTE.EDUCACIÓN SECUNDARIA. QUÍMICA	INGENIERÍA EN ALIMENTOS
ADMISIÓN.EDUCACIÓN BÁSICA.DOCENTE.EDUCACIÓN SECUNDARIA. QUÍMICA	INGENIERÍA PETROLERA
ADMISIÓN.EDUCACIÓN BÁSICA.DOCENTE.EDUCACIÓN SECUNDARIA. QUÍMICA	LABORATORISTA QUÍMICO
ADMISIÓN.EDUCACIÓN BÁSICA.DOCENTE.EDUCACIÓN SECUNDARIA. QUÍMICA	MATERIALES
ADMISIÓN.EDUCACIÓN BÁSICA.DOCENTE.EDUCACIÓN SECUNDARIA. QUÍMICA	METALURGIA
ADMISIÓN.EDUCACIÓN BÁSICA.DOCENTE.EDUCACIÓN SECUNDARIA. QUÍMICA	MINAS Y METALURGIA
ADMISIÓN.EDUCACIÓN BÁSICA.DOCENTE.EDUCACIÓN SECUNDARIA. QUÍMICA	NANOTECNOLOGÍA
ADMISIÓN.EDUCACIÓN BÁSICA.DOCENTE.EDUCACIÓN SECUNDARIA. QUÍMICA	PETROQUÍMICA
ADMISIÓN.EDUCACIÓN BÁSICA.DOCENTE.EDUCACIÓN SECUNDARIA. QUÍMICA	QUÍMICA
ADMISIÓN.EDUCACIÓN BÁSICA.DOCENTE.EDUCACIÓN SECUNDARIA. QUÍMICA	QUÍMICA EN CUALQUIER ESPECIALIDAD
ADMISIÓN.EDUCACIÓN BÁSICA.DOCENTE.EDUCACIÓN SECUNDARIA. QUÍMICA	QUÍMICO BIÓLOGO CLÍNICO
ADMISIÓN.EDUCACIÓN BÁSICA.DOCENTE.EDUCACIÓN SECUNDARIA. QUÍMICA	QUÍMICO FARMACÉUTICO BIÓLOGO
ADMISIÓN.EDUCACIÓN BÁSICA.DOCENTE.EDUCACIÓN SECUNDARIA. QUÍMICA	TECNOLOGÍA AMBIENTAL
ADMISIÓN.EDUCACIÓN BÁSICA.DOCENTE.EDUCACIÓN SECUNDARIA. TEATRO	ACTUACIÓN

NIVEL/SERVICIO/MATERIA EDUCATIVA (TIPOS DE VALORACIÓN)	ÁREA DE CONOCIMIENTO
ADMISIÓN.EDUCACIÓN BÁSICA.DOCENTE.EDUCACIÓN SECUNDARIA. TEATRO	ARTE TEATRAL
ADMISIÓN.EDUCACIÓN BÁSICA.DOCENTE.EDUCACIÓN SECUNDARIA. TEATRO	ARTES
ADMISIÓN.EDUCACIÓN BÁSICA.DOCENTE.EDUCACIÓN SECUNDARIA. TEATRO	ARTES DRAMÁTICAS
ADMISIÓN.EDUCACIÓN BÁSICA.DOCENTE.EDUCACIÓN SECUNDARIA. TEATRO	ARTES ESCÉNICAS
ADMISIÓN.EDUCACIÓN BÁSICA.DOCENTE.EDUCACIÓN SECUNDARIA. TEATRO	DIRECTOR DE TEATRO
ADMISIÓN.EDUCACIÓN BÁSICA.DOCENTE.EDUCACIÓN SECUNDARIA. TEATRO	EDUCACIÓN ARTÍSTICA
ADMISIÓN.EDUCACIÓN BÁSICA.DOCENTE.EDUCACIÓN SECUNDARIA. TEATRO	EDUCACIÓN ARTÍSTICA EN TEATRO
ADMISIÓN.EDUCACIÓN BÁSICA.DOCENTE.EDUCACIÓN SECUNDARIA. TEATRO	EDUCACIÓN MEDIA EN ARTES
ADMISIÓN.EDUCACIÓN BÁSICA.DOCENTE.EDUCACIÓN SECUNDARIA. TEATRO	ESCENOGRAFÍA
ADMISIÓN.EDUCACIÓN BÁSICA.DOCENTE.EDUCACIÓN SECUNDARIA. TEATRO	LITERATURA DRAMÁTICA Y TEATRO
ADMISIÓN.EDUCACIÓN BÁSICA.DOCENTE.EDUCACIÓN SECUNDARIA. TEATRO	TEATRO
ADMISIÓN.EDUCACIÓN BÁSICA.DOCENTE.EDUCACIÓN SECUNDARIA. TEATRO	TEATRO Y ACTUACIÓN
ADMISIÓN.EDUCACIÓN BÁSICA.DOCENTE.EDUCACIÓN SECUNDARIA. TECNOLOGÍAS. ADMINISTRACIÓN CONTABLE	ADMINISTRACIÓN
ADMISIÓN.EDUCACIÓN BÁSICA.DOCENTE.EDUCACIÓN SECUNDARIA. TECNOLOGÍAS. ADMINISTRACIÓN CONTABLE	ADMINISTRACIÓN CONTABLE
ADMISIÓN.EDUCACIÓN BÁSICA.DOCENTE.EDUCACIÓN SECUNDARIA. TECNOLOGÍAS. ADMINISTRACIÓN CONTABLE	ADMINISTRACIÓN FINANCIERA
ADMISIÓN.EDUCACIÓN BÁSICA.DOCENTE.EDUCACIÓN SECUNDARIA. TECNOLOGÍAS. ADMINISTRACIÓN CONTABLE	CONTADURÍA

NIVEL/SERVICIO/MATERIA EDUCATIVA (TIPOS DE VALORACIÓN)	ÁREA DE CONOCIMIENTO
ADMISIÓN.EDUCACIÓN BÁSICA.DOCENTE.EDUCACIÓN SECUNDARIA. TECNOLOGÍAS. ADMINISTRACIÓN CONTABLE	DOCENCIA TECNOLÓGICA CON ESPECIALIDAD EN LA MATERIA
ADMISIÓN.EDUCACIÓN BÁSICA.DOCENTE.EDUCACIÓN SECUNDARIA. TECNOLOGÍAS. ADMINISTRACIÓN CONTABLE	FINANZAS
ADMISIÓN.EDUCACIÓN BÁSICA.DOCENTE.EDUCACIÓN SECUNDARIA. TECNOLOGÍAS. ADMINISTRACIÓN CONTABLE	INFORMÁTICA ADMINISTRATIVA
ADMISIÓN.EDUCACIÓN BÁSICA.DOCENTE.EDUCACIÓN SECUNDARIA. TECNOLOGÍAS. ADMINISTRACIÓN CONTABLE	NEGOCIOS
ADMISIÓN.EDUCACIÓN BÁSICA.DOCENTE.EDUCACIÓN SECUNDARIA. TECNOLOGÍAS. AGRICULTURA	AGRICULTURA
ADMISIÓN.EDUCACIÓN BÁSICA.DOCENTE.EDUCACIÓN SECUNDARIA. TECNOLOGÍAS. AGRICULTURA	AGRICULTURA SUSTENTABLE Y PROTEGIDA
ADMISIÓN.EDUCACIÓN BÁSICA.DOCENTE.EDUCACIÓN SECUNDARIA. TECNOLOGÍAS. AGRICULTURA	AGROHIDRÁULICA
ADMISIÓN.EDUCACIÓN BÁSICA.DOCENTE.EDUCACIÓN SECUNDARIA. TECNOLOGÍAS. AGRICULTURA	AGROINDUSTRIAL
ADMISIÓN.EDUCACIÓN BÁSICA.DOCENTE.EDUCACIÓN SECUNDARIA. TECNOLOGÍAS. AGRICULTURA	AGRONOMÍA
ADMISIÓN.EDUCACIÓN BÁSICA.DOCENTE.EDUCACIÓN SECUNDARIA. TECNOLOGÍAS. AGRICULTURA	AGROPECUARIA Y DESARROLLO RURAL
ADMISIÓN.EDUCACIÓN BÁSICA.DOCENTE.EDUCACIÓN SECUNDARIA. TECNOLOGÍAS. AGRICULTURA	CIENCIAS AGROPECUARIAS
ADMISIÓN.EDUCACIÓN BÁSICA.DOCENTE.EDUCACIÓN SECUNDARIA. TECNOLOGÍAS. AGRICULTURA	DESARROLLO AGRÍCOLA
ADMISIÓN.EDUCACIÓN BÁSICA.DOCENTE.EDUCACIÓN SECUNDARIA. TECNOLOGÍAS. AGRICULTURA	DESARROLLO REGIONAL
ADMISIÓN.EDUCACIÓN BÁSICA.DOCENTE.EDUCACIÓN SECUNDARIA. TECNOLOGÍAS. AGRICULTURA	DESARROLLO RURAL
ADMISIÓN.EDUCACIÓN BÁSICA.DOCENTE.EDUCACIÓN SECUNDARIA. TECNOLOGÍAS. AGRICULTURA	DOCENCIA TECNOLÓGICA CON ESPECIALIDAD EN LA MATERIA
ADMISIÓN.EDUCACIÓN BÁSICA.DOCENTE.EDUCACIÓN SECUNDARIA. TECNOLOGÍAS. APICULTURA	AGRONOMÍA

NIVEL/SERVICIO/MATERIA EDUCATIVA (TIPOS DE VALORACIÓN)	ÁREA DE CONOCIMIENTO
ADMISIÓN.EDUCACIÓN BÁSICA.DOCENTE.EDUCACIÓN SECUNDARIA. TECNOLOGÍAS. APICULTURA	APICULTURA
ADMISIÓN.EDUCACIÓN BÁSICA.DOCENTE.EDUCACIÓN SECUNDARIA. TECNOLOGÍAS. APICULTURA	BIOLOGÍA
ADMISIÓN.EDUCACIÓN BÁSICA.DOCENTE.EDUCACIÓN SECUNDARIA. TECNOLOGÍAS. APICULTURA	DOCENCIA TECNOLÓGICA CON ESPECIALIDAD EN LA MATERIA
ADMISIÓN.EDUCACIÓN BÁSICA.DOCENTE.EDUCACIÓN SECUNDARIA. TECNOLOGÍAS. APICULTURA	EDUCACIÓN MEDIA EN EDUCACIÓN TECNOLÓGICA
ADMISIÓN.EDUCACIÓN BÁSICA.DOCENTE.EDUCACIÓN SECUNDARIA. TECNOLOGÍAS. APICULTURA	ENTOMOLOGÍA PRODUCTIVA
ADMISIÓN.EDUCACIÓN BÁSICA.DOCENTE.EDUCACIÓN SECUNDARIA. TECNOLOGÍAS. APICULTURA	ZOOTECNISTA (APICULTURA)
ADMISIÓN.EDUCACIÓN BÁSICA.DOCENTE.EDUCACIÓN SECUNDARIA. TECNOLOGÍAS. CARPINTERÍA E INDUSTRIA DE LA MADERA	CARPINTERÍA
ADMISIÓN.EDUCACIÓN BÁSICA.DOCENTE.EDUCACIÓN SECUNDARIA. TECNOLOGÍAS. CARPINTERÍA E INDUSTRIA DE LA MADERA	CONSERVACIÓN Y RESTAURACIÓN DE BIENES CULTURALES Y MUEBLES.
ADMISIÓN.EDUCACIÓN BÁSICA.DOCENTE.EDUCACIÓN SECUNDARIA. TECNOLOGÍAS. CARPINTERÍA E INDUSTRIA DE LA MADERA	DISEÑO DE MUEBLES
ADMISIÓN.EDUCACIÓN BÁSICA.DOCENTE.EDUCACIÓN SECUNDARIA. TECNOLOGÍAS. CARPINTERÍA E INDUSTRIA DE LA MADERA	DOCENCIA TECNOLÓGICA CON ESPECIALIDAD EN LA MATERIA
ADMISIÓN.EDUCACIÓN BÁSICA.DOCENTE.EDUCACIÓN SECUNDARIA. TECNOLOGÍAS. CARPINTERÍA E INDUSTRIA DE LA MADERA	EDUCACIÓN MEDIA EN EDUCACIÓN TECNOLÓGICA
ADMISIÓN.EDUCACIÓN BÁSICA.DOCENTE.EDUCACIÓN SECUNDARIA. TECNOLOGÍAS. CARPINTERÍA E INDUSTRIA DE LA MADERA	EDUCACIÓN TECNOLÓGICA
ADMISIÓN.EDUCACIÓN BÁSICA.DOCENTE.EDUCACIÓN SECUNDARIA. TECNOLOGÍAS. CARPINTERÍA E INDUSTRIA DE LA MADERA	INDUSTRIA DE LA MADERA
ADMISIÓN.EDUCACIÓN BÁSICA.DOCENTE.EDUCACIÓN SECUNDARIA. TECNOLOGÍAS. CARPINTERÍA E INDUSTRIA DE LA MADERA	PROFESIONAL EN EBANISTERÍA
ADMISIÓN.EDUCACIÓN BÁSICA.DOCENTE.EDUCACIÓN SECUNDARIA. TECNOLOGÍAS. CARPINTERÍA E INDUSTRIA DE LA MADERA	TECNOLOGÍA DE LA MADERA Y SISTEMAS DE PRODUCCIÓN
ADMISIÓN.EDUCACIÓN BÁSICA.DOCENTE.EDUCACIÓN SECUNDARIA. TECNOLOGÍAS. CARPINTERÍA E INDUSTRIA DE LA MADERA	TECNOLOGÍA DE LA MANUFACTURA

NIVEL/SERVICIO/MATERIA EDUCATIVA (TIPOS DE VALORACIÓN)	ÁREA DE CONOCIMIENTO
ADMISIÓN.EDUCACIÓN BÁSICA.DOCENTE.EDUCACIÓN SECUNDARIA. TECNOLOGÍAS. CLIMATIZACIÓN Y REFRIGERACIÓN	AIRE ACONDICIONADO Y REFRIGERACIÓN
ADMISIÓN.EDUCACIÓN BÁSICA.DOCENTE.EDUCACIÓN SECUNDARIA. TECNOLOGÍAS. CLIMATIZACIÓN Y REFRIGERACIÓN	DOCENCIA TECNOLÓGICA CON ESPECIALIDAD EN LA MATERIA
ADMISIÓN.EDUCACIÓN BÁSICA.DOCENTE.EDUCACIÓN SECUNDARIA. TECNOLOGÍAS. CLIMATIZACIÓN Y REFRIGERACIÓN	MANTENIMIENTO INDUSTRIAL CON ESPECIALIDAD EN PRODUCCIÓN INDUSTRIAL
ADMISIÓN.EDUCACIÓN BÁSICA.DOCENTE.EDUCACIÓN SECUNDARIA. TECNOLOGÍAS. CLIMATIZACIÓN Y REFRIGERACIÓN	TECNOLOGÍA CON ÉNFASIS EN REFRIGERACIÓN
ADMISIÓN.EDUCACIÓN BÁSICA.DOCENTE.EDUCACIÓN SECUNDARIA. TECNOLOGÍAS. CLIMATIZACIÓN Y REFRIGERACIÓN	TECNOLOGÍA DEL FRÍO
ADMISIÓN.EDUCACIÓN BÁSICA.DOCENTE.EDUCACIÓN SECUNDARIA. TECNOLOGÍAS. CONFECCIÓN DEL VESTIDO E INDUSTRIA TEXTIL	CORTE Y CONFECCIÓN Y BORDADO EN MÁQUINAS
ADMISIÓN.EDUCACIÓN BÁSICA.DOCENTE.EDUCACIÓN SECUNDARIA. TECNOLOGÍAS. CONFECCIÓN DEL VESTIDO E INDUSTRIA TEXTIL	DISEÑO DE INDUMENTARIA Y MODA
ADMISIÓN.EDUCACIÓN BÁSICA.DOCENTE.EDUCACIÓN SECUNDARIA. TECNOLOGÍAS. CONFECCIÓN DEL VESTIDO E INDUSTRIA TEXTIL	DISEÑO DE MODAS
ADMISIÓN.EDUCACIÓN BÁSICA.DOCENTE.EDUCACIÓN SECUNDARIA. TECNOLOGÍAS. CONFECCIÓN DEL VESTIDO E INDUSTRIA TEXTIL	DISEÑO INDUSTRIAL Y DE PATRONES
ADMISIÓN.EDUCACIÓN BÁSICA.DOCENTE.EDUCACIÓN SECUNDARIA. TECNOLOGÍAS. CONFECCIÓN DEL VESTIDO E INDUSTRIA TEXTIL	DISEÑO TEXTIL Y MODA
ADMISIÓN.EDUCACIÓN BÁSICA.DOCENTE.EDUCACIÓN SECUNDARIA. TECNOLOGÍAS. CONFECCIÓN DEL VESTIDO E INDUSTRIA TEXTIL	DOCENCIA TECNOLÓGICA CON ESPECIALIDAD EN LA MATERIA
ADMISIÓN.EDUCACIÓN BÁSICA.DOCENTE.EDUCACIÓN SECUNDARIA. TECNOLOGÍAS. CONFECCIÓN DEL VESTIDO E INDUSTRIA TEXTIL	INDUSTRIA DEL VESTIDO
ADMISIÓN.EDUCACIÓN BÁSICA.DOCENTE.EDUCACIÓN SECUNDARIA. TECNOLOGÍAS. CONFECCIÓN DEL VESTIDO E INDUSTRIA TEXTIL	INDUSTRIA TEXTIL
ADMISIÓN.EDUCACIÓN BÁSICA.DOCENTE.EDUCACIÓN SECUNDARIA. TECNOLOGÍAS. CONFECCIÓN DEL VESTIDO E INDUSTRIA TEXTIL	MODA INTERNACIONAL
ADMISIÓN.EDUCACIÓN BÁSICA.DOCENTE.EDUCACIÓN SECUNDARIA. TECNOLOGÍAS. CONFECCIÓN DEL VESTIDO E INDUSTRIA TEXTIL	SASTRERÍA INDUSTRIAL
ADMISIÓN.EDUCACIÓN BÁSICA.DOCENTE.EDUCACIÓN SECUNDARIA. TECNOLOGÍAS. CONFECCIÓN DEL VESTIDO E INDUSTRIA TEXTIL	TEXTIL EN CUALQUIER ESPECIALIDAD

9

NIVEL/SERVICIO/MATERIA EDUCATIVA (TIPOS DE VALORACIÓN)	ÁREA DE CONOCIMIENTO
ADMISIÓN.EDUCACIÓN BÁSICA.DOCENTE.EDUCACIÓN SECUNDARIA. TECNOLOGÍAS. CREACIÓN ARTESANAL	ARTES
ADMISIÓN.EDUCACIÓN BÁSICA.DOCENTE.EDUCACIÓN SECUNDARIA. TECNOLOGÍAS. CREACIÓN ARTESANAL	CERÁMICA ARTÍSTICA
ADMISIÓN.EDUCACIÓN BÁSICA.DOCENTE.EDUCACIÓN SECUNDARIA. TECNOLOGÍAS. CREACIÓN ARTESANAL	DISEÑO ARTESANAL
ADMISIÓN.EDUCACIÓN BÁSICA.DOCENTE.EDUCACIÓN SECUNDARIA. TECNOLOGÍAS. CREACIÓN ARTESANAL	DISEÑO DE ARTESANÍAS
ADMISIÓN.EDUCACIÓN BÁSICA.DOCENTE.EDUCACIÓN SECUNDARIA. TECNOLOGÍAS. CREACIÓN ARTESANAL	DOCENCIA TECNOLÓGICA CON ESPECIALIDAD EN LA MATERIA
ADMISIÓN.EDUCACIÓN BÁSICA.DOCENTE.EDUCACIÓN SECUNDARIA. TECNOLOGÍAS. CREACIÓN ARTESANAL	ESCULTURA
ADMISIÓN.EDUCACIÓN BÁSICA.DOCENTE.EDUCACIÓN SECUNDARIA. TECNOLOGÍAS. DISEÑO ARQUITECTÓNICO	ARQUITECTURA
ADMISIÓN.EDUCACIÓN BÁSICA.DOCENTE.EDUCACIÓN SECUNDARIA. TECNOLOGÍAS. DISEÑO ARQUITECTÓNICO	ARTES GRÁFICAS
ADMISIÓN.EDUCACIÓN BÁSICA.DOCENTE.EDUCACIÓN SECUNDARIA. TECNOLOGÍAS. DISEÑO ARQUITECTÓNICO	DISEÑO ARQUITECTÓNICO
ADMISIÓN.EDUCACIÓN BÁSICA.DOCENTE.EDUCACIÓN SECUNDARIA. TECNOLOGÍAS. DISEÑO ARQUITECTÓNICO	DISEÑO GRÁFICO
ADMISIÓN.EDUCACIÓN BÁSICA.DOCENTE.EDUCACIÓN SECUNDARIA. TECNOLOGÍAS. DISEÑO ARQUITECTÓNICO	DOCENCIA TECNOLÓGICA CON ESPECIALIDAD EN LA MATERIA
ADMISIÓN.EDUCACIÓN BÁSICA.DOCENTE.EDUCACIÓN SECUNDARIA. TECNOLOGÍAS. DISEÑO ARQUITECTÓNICO	EDUCACIÓN MEDIA EN EDUCACIÓN TECNOLÓGICA
ADMISIÓN.EDUCACIÓN BÁSICA.DOCENTE.EDUCACIÓN SECUNDARIA. TECNOLOGÍAS. DISEÑO DE CIRCUITOS ELÉCTRICOS	DOCENCIA TECNOLÓGICA CON ESPECIALIDAD EN LA MATERIA
ADMISIÓN.EDUCACIÓN BÁSICA.DOCENTE.EDUCACIÓN SECUNDARIA. TECNOLOGÍAS. DISEÑO DE CIRCUITOS ELÉCTRICOS	ELECTRICIDAD
ADMISIÓN.EDUCACIÓN BÁSICA.DOCENTE.EDUCACIÓN SECUNDARIA. TECNOLOGÍAS. DISEÑO DE CIRCUITOS ELÉCTRICOS	ELECTROMECÁNICA
ADMISIÓN.EDUCACIÓN BÁSICA.DOCENTE.EDUCACIÓN SECUNDARIA. TECNOLOGÍAS. DISEÑO DE CIRCUITOS ELÉCTRICOS	ELECTRÓNICA

NIVEL/SERVICIO/MATERIA EDUCATIVA (TIPOS DE VALORACIÓN)	ÁREA DE CONOCIMIENTO
ADMISIÓN.EDUCACIÓN BÁSICA.DOCENTE.EDUCACIÓN SECUNDARIA. TECNOLOGÍAS. DISEÑO DE CIRCUITOS ELÉCTRICOS	ELECTRÓNICO EN COMPUTACIÓN
ADMISIÓN.EDUCACIÓN BÁSICA.DOCENTE.EDUCACIÓN SECUNDARIA. TECNOLOGÍAS. DISEÑO DE CIRCUITOS ELÉCTRICOS	ELECTRÓNICO EN COMPUTACIÓN Y COMUNICACIONES
ADMISIÓN.EDUCACIÓN BÁSICA.DOCENTE.EDUCACIÓN SECUNDARIA. TECNOLOGÍAS. DISEÑO DE CIRCUITOS ELÉCTRICOS	ELECTRÓNICO EN SISTEMAS DIGITALES Y COMPUTADORAS
ADMISIÓN.EDUCACIÓN BÁSICA.DOCENTE.EDUCACIÓN SECUNDARIA. TECNOLOGÍAS. DISEÑO DE CIRCUITOS ELÉCTRICOS	INGENIERIA ELECTRICA
ADMISIÓN.EDUCACIÓN BÁSICA.DOCENTE.EDUCACIÓN SECUNDARIA. TECNOLOGÍAS. DISEÑO DE CIRCUITOS ELÉCTRICOS	MECATRÓNICA
ADMISIÓN.EDUCACIÓN BÁSICA.DOCENTE.EDUCACIÓN SECUNDARIA. TECNOLOGÍAS. DISEÑO DE CIRCUITOS ELÉCTRICOS	SISTEMAS ELECTRÓNICOS
ADMISIÓN.EDUCACIÓN BÁSICA.DOCENTE.EDUCACIÓN SECUNDARIA. TECNOLOGÍAS. DISEÑO DE CIRCUITOS ELÉCTRICOS	TECNOTRÓNICA
ADMISIÓN.EDUCACIÓN BÁSICA.DOCENTE.EDUCACIÓN SECUNDARIA. TECNOLOGÍAS. DISEÑO DE ESTRUCTURAS METÁLICAS	DOCENCIA TECNOLÓGICA CON ESPECIALIDAD EN LA MATERIA
ADMISIÓN.EDUCACIÓN BÁSICA.DOCENTE.EDUCACIÓN SECUNDARIA. TECNOLOGÍAS. DISEÑO DE ESTRUCTURAS METÁLICAS	ESTRUCTURAS METÁLICAS
ADMISIÓN.EDUCACIÓN BÁSICA.DOCENTE.EDUCACIÓN SECUNDARIA. TECNOLOGÍAS. DISEÑO DE ESTRUCTURAS METÁLICAS	INDUSTRIAL
ADMISIÓN.EDUCACIÓN BÁSICA.DOCENTE.EDUCACIÓN SECUNDARIA. TECNOLOGÍAS. DISEÑO DE ESTRUCTURAS METÁLICAS	MECÁNICA EN SOLDADURA
ADMISIÓN.EDUCACIÓN BÁSICA.DOCENTE.EDUCACIÓN SECUNDARIA. TECNOLOGÍAS. DISEÑO DE ESTRUCTURAS METÁLICAS	METAL MECÁNICA
ADMISIÓN.EDUCACIÓN BÁSICA.DOCENTE.EDUCACIÓN SECUNDARIA. TECNOLOGÍAS. DISEÑO DE INTERIORES	ARQUITECTURA DE INTERIORES
ADMISIÓN.EDUCACIÓN BÁSICA.DOCENTE.EDUCACIÓN SECUNDARIA. TECNOLOGÍAS. DISEÑO DE INTERIORES	DECORACIÓN
ADMISIÓN.EDUCACIÓN BÁSICA.DOCENTE.EDUCACIÓN SECUNDARIA. TECNOLOGÍAS. DISEÑO DE INTERIORES	DISEÑO ARQUITECTÓNICO
ADMISIÓN.EDUCACIÓN BÁSICA.DOCENTE.EDUCACIÓN SECUNDARIA. TECNOLOGÍAS. DISEÑO DE INTERIORES	DISEÑO DE INTERIORES

NIVEL/SERVICIO/MATERIA EDUCATIVA (TIPOS DE VALORACIÓN)	ÁREA DE CONOCIMIENTO
ADMISIÓN.EDUCACIÓN BÁSICA.DOCENTE.EDUCACIÓN SECUNDARIA. TECNOLOGÍAS. DISEÑO DE INTERIORES	DOCENCIA TECNOLÓGICA CON ESPECIALIDAD EN LA MATERIA
ADMISIÓN.EDUCACIÓN BÁSICA.DOCENTE.EDUCACIÓN SECUNDARIA. TECNOLOGÍAS. DISEÑO GRÁFICO	ARQUITECTURA
ADMISIÓN.EDUCACIÓN BÁSICA.DOCENTE.EDUCACIÓN SECUNDARIA. TECNOLOGÍAS. DISEÑO GRÁFICO	ARTES GRÁFICAS: LITOGRAFÍA, SERIGRAFÍA O ARTES PLÁSTICAS
ADMISIÓN.EDUCACIÓN BÁSICA.DOCENTE.EDUCACIÓN SECUNDARIA. TECNOLOGÍAS. DISEÑO GRÁFICO	DISEÑO ARQUITECTÓNICO
ADMISIÓN.EDUCACIÓN BÁSICA.DOCENTE.EDUCACIÓN SECUNDARIA. TECNOLOGÍAS. DISEÑO GRÁFICO	DISEÑO GRÁFICO
ADMISIÓN.EDUCACIÓN BÁSICA.DOCENTE.EDUCACIÓN SECUNDARIA. TECNOLOGÍAS. DISEÑO GRÁFICO	DISEÑO INDUSTRIAL
ADMISIÓN.EDUCACIÓN BÁSICA.DOCENTE.EDUCACIÓN SECUNDARIA. TECNOLOGÍAS. DISEÑO GRÁFICO	DISEÑO Y COMUNICACIÓN GRÁFICA Y DIGITAL
ADMISIÓN.EDUCACIÓN BÁSICA.DOCENTE.EDUCACIÓN SECUNDARIA. TECNOLOGÍAS. DISEÑO GRÁFICO	DISEÑO Y COMUNICACIÓN VISUAL
ADMISIÓN.EDUCACIÓN BÁSICA.DOCENTE.EDUCACIÓN SECUNDARIA. TECNOLOGÍAS. DISEÑO GRÁFICO	DOCENCIA TECNOLÓGICA CON ESPECIALIDAD EN LA MATERIA
ADMISIÓN.EDUCACIÓN BÁSICA.DOCENTE.EDUCACIÓN SECUNDARIA. TECNOLOGÍAS. DISEÑO INDUSTRIAL	DISEÑO INDUSTRIAL
ADMISIÓN.EDUCACIÓN BÁSICA.DOCENTE.EDUCACIÓN SECUNDARIA. TECNOLOGÍAS. DISEÑO INDUSTRIAL	DOCENCIA TECNOLÓGICA CON ESPECIALIDAD EN LA MATERIA
ADMISIÓN.EDUCACIÓN BÁSICA.DOCENTE.EDUCACIÓN SECUNDARIA. TECNOLOGÍAS. DISEÑO Y CONFECCIÓN DEL VESTIDO	DISEÑO DE MODAS
ADMISIÓN.EDUCACIÓN BÁSICA.DOCENTE.EDUCACIÓN SECUNDARIA. TECNOLOGÍAS. DISEÑO Y CONFECCIÓN DEL VESTIDO	DISEÑO Y CONFECCIÓN DEL VESTIDO
ADMISIÓN.EDUCACIÓN BÁSICA.DOCENTE.EDUCACIÓN SECUNDARIA. TECNOLOGÍAS. DISEÑO Y CONFECCIÓN DEL VESTIDO	INDUSTRIA DEL VESTIDO
ADMISIÓN.EDUCACIÓN BÁSICA.DOCENTE.EDUCACIÓN SECUNDARIA. TECNOLOGÍAS. DISEÑO Y MECÁNICA AUTOMOTRIZ	DISEÑO Y MECÁNICA AUTOMOTRIZ
ADMISIÓN.EDUCACIÓN BÁSICA.DOCENTE.EDUCACIÓN SECUNDARIA. TECNOLOGÍAS. DISEÑO Y MECÁNICA AUTOMOTRIZ	DOCENCIA TECNOLÓGICA CON ESPECIALIDAD EN LA MATERIA

NIVEL/SERVICIO/MATERIA EDUCATIVA (TIPOS DE VALORACIÓN)	ÁREA DE CONOCIMIENTO
ADMISIÓN.EDUCACIÓN BÁSICA.DOCENTE.EDUCACIÓN SECUNDARIA. TECNOLOGÍAS. DISEÑO Y MECÁNICA AUTOMOTRIZ	MANUFACTURA DE AUTOPARTES
ADMISIÓN.EDUCACIÓN BÁSICA.DOCENTE.EDUCACIÓN SECUNDARIA. TECNOLOGÍAS. DISEÑO Y MECÁNICA AUTOMOTRIZ	MECÁNICA AUTOMOTRIZ
ADMISIÓN.EDUCACIÓN BÁSICA.DOCENTE.EDUCACIÓN SECUNDARIA. TECNOLOGÍAS. DISEÑO Y MECÁNICA AUTOMOTRIZ	SISTEMAS AUTOMOTRICES
ADMISIÓN.EDUCACIÓN BÁSICA.DOCENTE.EDUCACIÓN SECUNDARIA. TECNOLOGÍAS. ELECTRÓNICA, COMUNICACIÓN Y SISTEMAS DE CONTROL	AUTOMATIZACIÓN Y CONTROL
ADMISIÓN.EDUCACIÓN BÁSICA.DOCENTE.EDUCACIÓN SECUNDARIA. TECNOLOGÍAS. ELECTRÓNICA, COMUNICACIÓN Y SISTEMAS DE CONTROL	COMUNICACIONES Y ELECTRÓNICA
ADMISIÓN.EDUCACIÓN BÁSICA.DOCENTE.EDUCACIÓN SECUNDARIA. TECNOLOGÍAS. ELECTRÓNICA, COMUNICACIÓN Y SISTEMAS DE CONTROL	DOCENCIA TECNOLÓGICA CON ESPECIALIDAD EN LA MATERIA
ADMISIÓN.EDUCACIÓN BÁSICA.DOCENTE.EDUCACIÓN SECUNDARIA. TECNOLOGÍAS. ELECTRÓNICA, COMUNICACIÓN Y SISTEMAS DE CONTROL	ELECTRÓNICA Y ELECTROMECÁNICA
ADMISIÓN.EDUCACIÓN BÁSICA.DOCENTE.EDUCACIÓN SECUNDARIA. TECNOLOGÍAS. ELECTRÓNICA, COMUNICACIÓN Y SISTEMAS DE CONTROL	INSTRUMENTACIÓN ELECTRÓNICA
ADMISIÓN.EDUCACIÓN BÁSICA.DOCENTE.EDUCACIÓN SECUNDARIA. TECNOLOGÍAS. ELECTRÓNICA, COMUNICACIÓN Y SISTEMAS DE CONTROL	MECATRÓNICA
ADMISIÓN.EDUCACIÓN BÁSICA.DOCENTE.EDUCACIÓN SECUNDARIA. TECNOLOGÍAS. ELECTRÓNICA, COMUNICACIÓN Y SISTEMAS DE CONTROL	TELECOMUNICACIONES
ADMISIÓN.EDUCACIÓN BÁSICA.DOCENTE.EDUCACIÓN SECUNDARIA. TECNOLOGÍAS. ESTÉTICA Y SALUD CORPORAL	COSMETOLOGÍA
ADMISIÓN.EDUCACIÓN BÁSICA.DOCENTE.EDUCACIÓN SECUNDARIA. TECNOLOGÍAS. ESTÉTICA Y SALUD CORPORAL	CUIDADO DE LA SALUD
ADMISIÓN.EDUCACIÓN BÁSICA.DOCENTE.EDUCACIÓN SECUNDARIA. TECNOLOGÍAS. ESTÉTICA Y SALUD CORPORAL	CULTORA DE BELLEZA
ADMISIÓN.EDUCACIÓN BÁSICA.DOCENTE.EDUCACIÓN SECUNDARIA. TECNOLOGÍAS. ESTÉTICA Y SALUD CORPORAL	DOCENCIA TECNOLÓGICA CON ESPECIALIDAD EN LA MATERIA
ADMISIÓN.EDUCACIÓN BÁSICA.DOCENTE.EDUCACIÓN SECUNDARIA. TECNOLOGÍAS. ESTÉTICA Y SALUD CORPORAL	ESTILISMO Y DISEÑO DE IMAGEN
ADMISIÓN.EDUCACIÓN BÁSICA.DOCENTE.EDUCACIÓN SECUNDARIA. TECNOLOGÍAS. ESTÉTICA Y SALUD CORPORAL	NUTRICIÓN

NIVEL/SERVICIO/MATERIA EDUCATIVA (TIPOS DE VALORACIÓN)	ÁREA DE CONOCIMIENTO
ADMISIÓN.EDUCACIÓN BÁSICA.DOCENTE.EDUCACIÓN SECUNDARIA. TECNOLOGÍAS. GANADERÍA	BIOLOGÍA AGROPECUARIA
ADMISIÓN.EDUCACIÓN BÁSICA.DOCENTE.EDUCACIÓN SECUNDARIA. TECNOLOGÍAS. GANADERÍA	GANADERÍA
ADMISIÓN.EDUCACIÓN BÁSICA.DOCENTE.EDUCACIÓN SECUNDARIA. TECNOLOGÍAS. GANADERÍA	PRODUCCIÓN ANIMAL
ADMISIÓN.EDUCACIÓN BÁSICA.DOCENTE.EDUCACIÓN SECUNDARIA. TECNOLOGÍAS. GANADERÍA	VETERINARIA Y ZOOTECNIA
ADMISIÓN.EDUCACIÓN BÁSICA.DOCENTE.EDUCACIÓN SECUNDARIA. TECNOLOGÍAS. HERRERÍA	HERRERÍA
ADMISIÓN.EDUCACIÓN BÁSICA.DOCENTE.EDUCACIÓN SECUNDARIA. TECNOLOGÍAS. HERRERÍA	MANTENIMIENTO INDUSTRIAL
ADMISIÓN.EDUCACIÓN BÁSICA.DOCENTE.EDUCACIÓN SECUNDARIA. TECNOLOGÍAS. HERRERÍA	SOLDADURA
ADMISIÓN.EDUCACIÓN BÁSICA.DOCENTE.EDUCACIÓN SECUNDARIA. TECNOLOGÍAS. INFORMÁTICA	ADMINISTRACIÓN COMPUTACIONAL
ADMISIÓN.EDUCACIÓN BÁSICA.DOCENTE.EDUCACIÓN SECUNDARIA. TECNOLOGÍAS. INFORMÁTICA	CIENCIAS DE LA EDUCACIÓN CON ESPECIALIDAD EN TECNOLOGÍA EDUCATIVA
ADMISIÓN.EDUCACIÓN BÁSICA.DOCENTE.EDUCACIÓN SECUNDARIA. TECNOLOGÍAS. INFORMÁTICA	COMPUTACIÓN
ADMISIÓN.EDUCACIÓN BÁSICA.DOCENTE.EDUCACIÓN SECUNDARIA. TECNOLOGÍAS. INFORMÁTICA	DOCENCIA TECNOLÓGICA CON ESPECIALIDAD EN LA MATERIA
ADMISIÓN.EDUCACIÓN BÁSICA.DOCENTE.EDUCACIÓN SECUNDARIA. TECNOLOGÍAS. INFORMÁTICA	ELECTRÓNICO EN COMPUTACIÓN Y COMUNICACIONES
ADMISIÓN.EDUCACIÓN BÁSICA.DOCENTE.EDUCACIÓN SECUNDARIA. TECNOLOGÍAS. INFORMÁTICA	ELECTRÓNICO EN SISTEMAS DIGITALES Y COMPUTADORAS
ADMISIÓN.EDUCACIÓN BÁSICA.DOCENTE.EDUCACIÓN SECUNDARIA. TECNOLOGÍAS. INFORMÁTICA	INFORMÁTICA
ADMISIÓN.EDUCACIÓN BÁSICA.DOCENTE.EDUCACIÓN SECUNDARIA. TECNOLOGÍAS. INFORMÁTICA	INFORMÁTICA ADMINISTRATIVA
ADMISIÓN.EDUCACIÓN BÁSICA.DOCENTE.EDUCACIÓN SECUNDARIA. TECNOLOGÍAS. INFORMÁTICA	INGENIERÍA EN SOFTWARE

NIVEL/SERVICIO/MATERIA EDUCATIVA (TIPOS DE VALORACIÓN)	ÁREA DE CONOCIMIENTO
ADMISIÓN.EDUCACIÓN BÁSICA.DOCENTE.EDUCACIÓN SECUNDARIA. TECNOLOGÍAS. INFORMÁTICA	SISTEMAS COMPUTACIONALES
ADMISIÓN.EDUCACIÓN BÁSICA.DOCENTE.EDUCACIÓN SECUNDARIA. TECNOLOGÍAS. INFORMÁTICA	TECNOLOGÍA DE LA INFORMACIÓN Y LA COMUNICACIÓN
ADMISIÓN.EDUCACIÓN BÁSICA.DOCENTE.EDUCACIÓN SECUNDARIA. TECNOLOGÍAS. INSTALACIONES ELÉCTRICAS	ELECTRICIDAD
ADMISIÓN.EDUCACIÓN BÁSICA.DOCENTE.EDUCACIÓN SECUNDARIA. TECNOLOGÍAS. INSTALACIONES ELÉCTRICAS	ELECTROMECÁNICA
ADMISIÓN.EDUCACIÓN BÁSICA.DOCENTE.EDUCACIÓN SECUNDARIA. TECNOLOGÍAS. MÁQUINAS, HERRAMIENTAS Y SISTEMAS DE CONTROL	EDUCACIÓN MEDIA EN EDUCACIÓN TECNOLÓGICA
ADMISIÓN.EDUCACIÓN BÁSICA.DOCENTE.EDUCACIÓN SECUNDARIA. TECNOLOGÍAS. MÁQUINAS, HERRAMIENTAS Y SISTEMAS DE CONTROL	ELECTROMECÁNICA
ADMISIÓN.EDUCACIÓN BÁSICA.DOCENTE.EDUCACIÓN SECUNDARIA. TECNOLOGÍAS. MÁQUINAS, HERRAMIENTAS Y SISTEMAS DE CONTROL	INDUSTRIAL
ADMISIÓN.EDUCACIÓN BÁSICA.DOCENTE.EDUCACIÓN SECUNDARIA. TECNOLOGÍAS. MÁQUINAS, HERRAMIENTAS Y SISTEMAS DE CONTROL	MANTENIMIENTO INDUSTRIAL
ADMISIÓN.EDUCACIÓN BÁSICA.DOCENTE.EDUCACIÓN SECUNDARIA. TECNOLOGÍAS. MÁQUINAS, HERRAMIENTAS Y SISTEMAS DE CONTROL	MÁQUINAS Y HERRAMIENTAS
ADMISIÓN.EDUCACIÓN BÁSICA.DOCENTE.EDUCACIÓN SECUNDARIA. TECNOLOGÍAS. MÁQUINAS, HERRAMIENTAS Y SISTEMAS DE CONTROL	MECÁNICA
ADMISIÓN.EDUCACIÓN BÁSICA.DOCENTE.EDUCACIÓN SECUNDARIA. TECNOLOGÍAS. MÁQUINAS, HERRAMIENTAS Y SISTEMAS DE CONTROL	MECATRÓNICA
ADMISIÓN.EDUCACIÓN BÁSICA.DOCENTE.EDUCACIÓN SECUNDARIA. TECNOLOGÍAS. OFIMÁTICA	CIENCIAS DE LA EDUCACIÓN CON ESPECIALIDAD EN TECNOLOGÍA EDUCATIVA
ADMISIÓN.EDUCACIÓN BÁSICA.DOCENTE.EDUCACIÓN SECUNDARIA. TECNOLOGÍAS. OFIMÁTICA	COMPUTACIÓN
ADMISIÓN.EDUCACIÓN BÁSICA.DOCENTE.EDUCACIÓN SECUNDARIA. TECNOLOGÍAS. OFIMÁTICA	DOCENCIA TECNOLÓGICA CON ESPECIALIDAD EN LA MATERIA
ADMISIÓN.EDUCACIÓN BÁSICA.DOCENTE.EDUCACIÓN SECUNDARIA. TECNOLOGÍAS. OFIMÁTICA	INFORMÁTICA
ADMISIÓN.EDUCACIÓN BÁSICA.DOCENTE.EDUCACIÓN SECUNDARIA. TECNOLOGÍAS. OFIMÁTICA	INFORMÁTICA ADMINISTRATIVA

NIVEL/SERVICIO/MATERIA EDUCATIVA (TIPOS DE VALORACIÓN)	ÁREA DE CONOCIMIENTO
ADMISIÓN.EDUCACIÓN BÁSICA.DOCENTE.EDUCACIÓN SECUNDARIA. TECNOLOGÍAS. OFIMÁTICA	SISTEMAS COMPUTACIONALES
ADMISIÓN.EDUCACIÓN BÁSICA.DOCENTE.EDUCACIÓN SECUNDARIA. TECNOLOGÍAS. OFIMÁTICA	TECNOLOGÍA DE LA INFORMACIÓN Y LA COMUNICACIÓN
ADMISIÓN.EDUCACIÓN BÁSICA.DOCENTE.EDUCACIÓN SECUNDARIA. TECNOLOGÍAS. OFIMÁTICA	TELEMÁTICA
ADMISIÓN.EDUCACIÓN BÁSICA.DOCENTE.EDUCACIÓN SECUNDARIA. TECNOLOGÍAS. PECUARIA	DOCENCIA TECNOLÓGICA CON ESPECIALIDAD EN LA MATERIA
ADMISIÓN.EDUCACIÓN BÁSICA.DOCENTE.EDUCACIÓN SECUNDARIA. TECNOLOGÍAS. PECUARIA	PECUARIA
ADMISIÓN.EDUCACIÓN BÁSICA.DOCENTE.EDUCACIÓN SECUNDARIA. TECNOLOGÍAS. PECUARIA	VETERINARIA Y ZOOTECNIA
ADMISIÓN.EDUCACIÓN BÁSICA.DOCENTE.EDUCACIÓN SECUNDARIA. TECNOLOGÍAS. PREPARACIÓN Y CONSERVACIÓN DE ALIMENTOS	AGROINDUSTRIAL
ADMISIÓN.EDUCACIÓN BÁSICA.DOCENTE.EDUCACIÓN SECUNDARIA. TECNOLOGÍAS. PREPARACIÓN Y CONSERVACIÓN DE ALIMENTOS	CIENCIAS DE LOS ALIMENTOS
ADMISIÓN.EDUCACIÓN BÁSICA.DOCENTE.EDUCACIÓN SECUNDARIA. TECNOLOGÍAS. PREPARACIÓN Y CONSERVACIÓN DE ALIMENTOS	DOCENCIA TECNOLÓGICA CON ESPECIALIDAD EN LA MATERIA
ADMISIÓN.EDUCACIÓN BÁSICA.DOCENTE.EDUCACIÓN SECUNDARIA. TECNOLOGÍAS. PREPARACIÓN Y CONSERVACIÓN DE ALIMENTOS	GASTRONOMÍA
ADMISIÓN.EDUCACIÓN BÁSICA.DOCENTE.EDUCACIÓN SECUNDARIA. TECNOLOGÍAS. PREPARACIÓN Y CONSERVACIÓN DE ALIMENTOS	INDUSTRIAS ALIMENTARIAS
ADMISIÓN.EDUCACIÓN BÁSICA.DOCENTE.EDUCACIÓN SECUNDARIA. TECNOLOGÍAS. PREPARACIÓN Y CONSERVACIÓN DE ALIMENTOS	NUTRICIÓN
ADMISIÓN.EDUCACIÓN BÁSICA.DOCENTE.EDUCACIÓN SECUNDARIA. TECNOLOGÍAS. PREPARACIÓN Y CONSERVACIÓN DE ALIMENTOS	QUÍMICA EN ALIMENTOS
ADMISIÓN.EDUCACIÓN BÁSICA.DOCENTE.EDUCACIÓN SECUNDARIA. TECNOLOGÍAS. PREPARACIÓN Y CONSERVACIÓN DE ALIMENTOS	TECNOLOGÍA EN ALIMENTOS
ADMISIÓN.EDUCACIÓN BÁSICA.DOCENTE.EDUCACIÓN SECUNDARIA. TECNOLOGÍAS. PREPARACIÓN, CONSERVACIÓN E INDUSTRIALIZACIÓN DE ALIMENTOS (AGRÍCOLAS, CÁRNICOS Y LÁCTEOS)	AGRONOMÍA
ADMISIÓN.EDUCACIÓN BÁSICA.DOCENTE.EDUCACIÓN SECUNDARIA. TECNOLOGÍAS. PREPARACIÓN, CONSERVACIÓN	AGRONOMÍA ZOOTECNISTA

NIVEL/SERVICIO/MATERIA EDUCATIVA (TIPOS DE VALORACIÓN)	ÁREA DE CONOCIMIENTO
E INDUSTRIALIZACIÓN DE ALIMENTOS (AGRÍCOLAS, CÁRNICOS Y LÁCTEOS)	
ADMISIÓN.EDUCACIÓN BÁSICA.DOCENTE.EDUCACIÓN SECUNDARIA. TECNOLOGÍAS. PREPARACIÓN, CONSERVACIÓN E INDUSTRIALIZACIÓN DE ALIMENTOS (AGRÍCOLAS, CÁRNICOS Y LÁCTEOS)	BIOQUÍMICA EN ALIMENTOS
ADMISIÓN.EDUCACIÓN BÁSICA.DOCENTE.EDUCACIÓN SECUNDARIA. TECNOLOGÍAS. PREPARACIÓN, CONSERVACIÓN E INDUSTRIALIZACIÓN DE ALIMENTOS (AGRÍCOLAS, CÁRNICOS Y LÁCTEOS)	CIENCIAS DE LA NUTRICIÓN
ADMISIÓN.EDUCACIÓN BÁSICA.DOCENTE.EDUCACIÓN SECUNDARIA. TECNOLOGÍAS. PREPARACIÓN, CONSERVACIÓN E INDUSTRIALIZACIÓN DE ALIMENTOS (AGRÍCOLAS, CÁRNICOS Y LÁCTEOS)	CIENCIAS DE LOS ALIMENTOS
ADMISIÓN.EDUCACIÓN BÁSICA.DOCENTE.EDUCACIÓN SECUNDARIA. TECNOLOGÍAS. PREPARACIÓN, CONSERVACIÓN E INDUSTRIALIZACIÓN DE ALIMENTOS (AGRÍCOLAS, CÁRNICOS Y LÁCTEOS)	CONSERVACIÓN E INDUSTRIALIZACIÓN DE PRODUCTOS AGROPECUARIOS (AGRÍCOLAS, LÁCTEOS Y CÁRNICOS)
ADMISIÓN.EDUCACIÓN BÁSICA.DOCENTE.EDUCACIÓN SECUNDARIA. TECNOLOGÍAS. PREPARACIÓN, CONSERVACIÓN E INDUSTRIALIZACIÓN DE ALIMENTOS (AGRÍCOLAS, CÁRNICOS Y LÁCTEOS)	DOCENCIA TECNOLÓGICA CON ESPECIALIDAD EN LA MATERIA
ADMISIÓN.EDUCACIÓN BÁSICA.DOCENTE.EDUCACIÓN SECUNDARIA. TECNOLOGÍAS. PREPARACIÓN, CONSERVACIÓN E INDUSTRIALIZACIÓN DE ALIMENTOS (AGRÍCOLAS, CÁRNICOS Y LÁCTEOS)	GASTRONOMÍA
ADMISIÓN.EDUCACIÓN BÁSICA.DOCENTE.EDUCACIÓN SECUNDARIA. TECNOLOGÍAS. PREPARACIÓN, CONSERVACIÓN E INDUSTRIALIZACIÓN DE ALIMENTOS (AGRÍCOLAS, CÁRNICOS Y LÁCTEOS)	INDUSTRIALIZACIÓN DE ALIMENTOS
ADMISIÓN.EDUCACIÓN BÁSICA.DOCENTE.EDUCACIÓN SECUNDARIA. TECNOLOGÍAS. PREPARACIÓN, CONSERVACIÓN E INDUSTRIALIZACIÓN DE ALIMENTOS (AGRÍCOLAS, CÁRNICOS Y LÁCTEOS)	INGENIERÍA EN ALIMENTOS
ADMISIÓN.EDUCACIÓN BÁSICA.DOCENTE.EDUCACIÓN SECUNDARIA. TECNOLOGÍAS. PREPARACIÓN, CONSERVACIÓN E INDUSTRIALIZACIÓN DE ALIMENTOS (AGRÍCOLAS, CÁRNICOS Y LÁCTEOS)	NUTRICIÓN
ADMISIÓN.EDUCACIÓN BÁSICA.DOCENTE.EDUCACIÓN SECUNDARIA. TECNOLOGÍAS. PREPARACIÓN, CONSERVACIÓN E INDUSTRIALIZACIÓN DE ALIMENTOS (AGRÍCOLAS, CÁRNICOS Y LÁCTEOS)	PROCESOS ALIMENTARIOS
ADMISIÓN.EDUCACIÓN BÁSICA.DOCENTE.EDUCACIÓN SECUNDARIA. TECNOLOGÍAS. PREPARACIÓN, CONSERVACIÓN E INDUSTRIALIZACIÓN DE ALIMENTOS (AGRÍCOLAS, CÁRNICOS Y LÁCTEOS)	PROCESOS QUÍMICOS DE ALIMENTOS

NIVEL/SERVICIO/MATERIA EDUCATIVA (TIPOS DE VALORACIÓN)	ÁREA DE CONOCIMIENTO
ADMISIÓN.EDUCACIÓN BÁSICA.DOCENTE.EDUCACIÓN SECUNDARIA. TECNOLOGÍAS. PROCESOS ADMINISTRATIVOS	ADMINISTRACIÓN
ADMISIÓN.EDUCACIÓN BÁSICA.DOCENTE.EDUCACIÓN SECUNDARIA. TECNOLOGÍAS. PROCESOS ADMINISTRATIVOS	ADMINISTRACIÓN DE EMPRESAS
ADMISIÓN.EDUCACIÓN BÁSICA.DOCENTE.EDUCACIÓN SECUNDARIA. TECNOLOGÍAS. PROCESOS ADMINISTRATIVOS	INFORMÁTICA ADMINISTRATIVA
ADMISIÓN.EDUCACIÓN BÁSICA.DOCENTE.EDUCACIÓN SECUNDARIA. TECNOLOGÍAS. PROCESOS ADMINISTRATIVOS	PROCESOS ADMINISTRATIVOS
ADMISIÓN.EDUCACIÓN BÁSICA.DOCENTE.EDUCACIÓN SECUNDARIA. TECNOLOGÍAS. TURISMO	ADMINISTRACIÓN DE HOTELES Y RESTAURANTES
ADMISIÓN.EDUCACIÓN BÁSICA.DOCENTE.EDUCACIÓN SECUNDARIA. TECNOLOGÍAS. TURISMO	ADMINISTRACIÓN TURÍSTICA
ADMISIÓN.EDUCACIÓN BÁSICA.DOCENTE.EDUCACIÓN SECUNDARIA. TECNOLOGÍAS. TURISMO	DOCENCIA TECNOLÓGICA CON ESPECIALIDAD EN LA MATERIA
ADMISIÓN.EDUCACIÓN BÁSICA.DOCENTE.EDUCACIÓN SECUNDARIA. TECNOLOGÍAS. TURISMO	GESTIÓN DE EMPRESAS TURÍSTICA
ADMISIÓN.EDUCACIÓN BÁSICA.DOCENTE.EDUCACIÓN SECUNDARIA. TECNOLOGÍAS. TURISMO	HOTELERÍA
ADMISIÓN.EDUCACIÓN BÁSICA.DOCENTE.EDUCACIÓN SECUNDARIA. TECNOLOGÍAS. TURISMO	TURISMO
ADMISIÓN.EDUCACIÓN BÁSICA.DOCENTE.EDUCACIÓN SECUNDARIA. TECNOLOGÍAS. TURISMO	TURISMO ALTERNATIVO
ADMISIÓN.EDUCACIÓN BÁSICA.DOCENTE.TELESECUNDARIA	CIENCIAS DE LA EDUCACIÓN
ADMISIÓN.EDUCACIÓN BÁSICA.DOCENTE.TELESECUNDARIA	CIENCIAS DE LA EDUCACIÓN CON ESPECIALIDAD EN CIENCIAS SOCIALES
ADMISIÓN.EDUCACIÓN BÁSICA.DOCENTE.TELESECUNDARIA	CIENCIAS DE LA EDUCACIÓN CON ESPECIALIDAD EN QUÍMICO-BIOLÓGICAS
ADMISIÓN.EDUCACIÓN BÁSICA.DOCENTE.TELESECUNDARIA	CIENCIAS DE LA EDUCACIÓN CON ESPECIALIDAD EN TECNOLOGÍA EDUCATIVA
ADMISIÓN.EDUCACIÓN BÁSICA.DOCENTE.TELESECUNDARIA	DOCENCIA

NIVEL/SERVICIO/MATERIA EDUCATIVA (TIPOS DE VALORACIÓN)	ÁREA DE CONOCIMIENTO
ADMISIÓN.EDUCACIÓN BÁSICA.DOCENTE.TELESECUNDARIA	EDUCACIÓN
ADMISIÓN.EDUCACIÓN BÁSICA.DOCENTE.TELESECUNDARIA	EDUCACIÓN E INNOVACIÓN PEDAGÓGICA
ADMISIÓN.EDUCACIÓN BÁSICA.DOCENTE.TELESECUNDARIA	EDUCACIÓN MEDIA CON CUALQUIER ESPECIALIDAD
ADMISIÓN.EDUCACIÓN BÁSICA.DOCENTE.TELESECUNDARIA	EDUCACIÓN SECUNDARIA
ADMISIÓN.EDUCACIÓN BÁSICA.DOCENTE.TELESECUNDARIA	EDUCACIÓN SECUNDARIA CON ESPECIALIDAD EN BIOLOGÍA
ADMISIÓN.EDUCACIÓN BÁSICA.DOCENTE.TELESECUNDARIA	EDUCACIÓN SECUNDARIA CON ESPECIALIDAD EN CIENCIAS NATURALES
ADMISIÓN.EDUCACIÓN BÁSICA.DOCENTE.TELESECUNDARIA	EDUCACIÓN SECUNDARIA CON ESPECIALIDAD EN CIENCIAS SOCIALES
ADMISIÓN.EDUCACIÓN BÁSICA.DOCENTE.TELESECUNDARIA	EDUCACIÓN SECUNDARIA CON ESPECIALIDAD EN ESPAÑOL
ADMISIÓN.EDUCACIÓN BÁSICA.DOCENTE.TELESECUNDARIA	EDUCACIÓN SECUNDARIA CON ESPECIALIDAD EN FÍSICA
ADMISIÓN.EDUCACIÓN BÁSICA.DOCENTE.TELESECUNDARIA	EDUCACIÓN SECUNDARIA CON ESPECIALIDAD EN FORMACIÓN CÍVICA Y ÉTICA
ADMISIÓN.EDUCACIÓN BÁSICA.DOCENTE.TELESECUNDARIA	EDUCACIÓN SECUNDARIA CON ESPECIALIDAD EN GEOGRAFÍA
ADMISIÓN.EDUCACIÓN BÁSICA.DOCENTE.TELESECUNDARIA	EDUCACIÓN SECUNDARIA CON ESPECIALIDAD EN HISTORIA
ADMISIÓN.EDUCACIÓN BÁSICA.DOCENTE.TELESECUNDARIA	EDUCACIÓN SECUNDARIA CON ESPECIALIDAD EN INGLÉS
ADMISIÓN.EDUCACIÓN BÁSICA.DOCENTE.TELESECUNDARIA	EDUCACIÓN SECUNDARIA CON ESPECIALIDAD EN MATEMÁTICAS
ADMISIÓN.EDUCACIÓN BÁSICA.DOCENTE.TELESECUNDARIA	EDUCACIÓN SECUNDARIA CON ESPECIALIDAD EN QUÍMICA
ADMISIÓN.EDUCACIÓN BÁSICA.DOCENTE.TELESECUNDARIA	EDUCACIÓN SECUNDARIA CON ESPECIALIDAD EN TELESECUNDARIA

NIVEL/SERVICIO/MATERIA EDUCATIVA (TIPOS DE VALORACIÓN)	ÁREA DE CONOCIMIENTO
ADMISIÓN.EDUCACIÓN BÁSICA.DOCENTE.TELESECUNDARIA	ENSEÑANZA Y APRENDIZAJE EN TELESECUNDARIA
ADMISIÓN.EDUCACIÓN BÁSICA.DOCENTE.TELESECUNDARIA	INNOVACIÓN EDUCATIVA
ADMISIÓN.EDUCACIÓN BÁSICA.DOCENTE.TELESECUNDARIA	INTERVENCIÓN EDUCATIVA CON LÍNEA EN JÓVENES Y ADULTOS
ADMISIÓN.EDUCACIÓN BÁSICA.DOCENTE.TELESECUNDARIA	PEDAGOGÍA
ADMISIÓN.EDUCACIÓN BÁSICA.DOCENTE.TELESECUNDARIA	TELESECUNDARIA
ADMISIÓN.EDUCACIÓN BÁSICA.TÉCNICO DOCENTE.EDUCACIÓN ESPECIAL. MAESTRO DE TALLER	ARTES GRÁFICAS
ADMISIÓN.EDUCACIÓN BÁSICA.TÉCNICO DOCENTE.EDUCACIÓN ESPECIAL. MAESTRO DE TALLER	ARTES PLÁSTICAS
ADMISIÓN.EDUCACIÓN BÁSICA.TÉCNICO DOCENTE.EDUCACIÓN ESPECIAL. MAESTRO DE TALLER	COMPUTACIÓN
ADMISIÓN.EDUCACIÓN BÁSICA.TÉCNICO DOCENTE.EDUCACIÓN ESPECIAL. MAESTRO DE TALLER	DISEÑO DE MODAS
ADMISIÓN.EDUCACIÓN BÁSICA.TÉCNICO DOCENTE.EDUCACIÓN ESPECIAL. MAESTRO DE TALLER	ELECTRICIDAD
ADMISIÓN.EDUCACIÓN BÁSICA.TÉCNICO DOCENTE.EDUCACIÓN ESPECIAL. MAESTRO DE TALLER	ESTÉTICA Y SALUD CORPORAL
ADMISIÓN.EDUCACIÓN BÁSICA.TÉCNICO DOCENTE.EDUCACIÓN ESPECIAL. MAESTRO DE TALLER	ESTRUCTURAS METÁLICAS
ADMISIÓN.EDUCACIÓN BÁSICA.TÉCNICO DOCENTE.EDUCACIÓN ESPECIAL. MAESTRO DE TALLER	GASTRONOMÍA
ADMISIÓN.EDUCACIÓN BÁSICA.TÉCNICO DOCENTE.EDUCACIÓN ESPECIAL. MAESTRO DE TALLER	HORTICULTURA
ADMISIÓN.EDUCACIÓN BÁSICA.TÉCNICO DOCENTE.EDUCACIÓN ESPECIAL. MAESTRO DE TALLER	MANTENIMIENTO INDUSTRIAL
ADMISIÓN.EDUCACIÓN BÁSICA.TÉCNICO DOCENTE.EDUCACIÓN ESPECIAL. MAESTRO DE TALLER	MECÁNICA

NIVEL/SERVICIO/MATERIA EDUCATIVA (TIPOS DE VALORACIÓN)	ÁREA DE CONOCIMIENTO
ADMISIÓN.EDUCACIÓN BÁSICA.TÉCNICO DOCENTE.EDUCACIÓN ESPECIAL. MAESTRO DE TALLER	TECNOLOGÍA DE LA MADERA Y SISTEMAS DE PRODUCCIÓN
ADMISIÓN.EDUCACIÓN BÁSICA.TÉCNICO DOCENTE.EDUCACIÓN ESPECIAL. MAESTRO DE TALLER	TERAPISTA FÍSICO
ADMISIÓN.EDUCACIÓN BÁSICA.TÉCNICO DOCENTE.EDUCACIÓN ESPECIAL. MAESTRO DE TALLER	TURISMO
ADMISIÓN.EDUCACIÓN BÁSICA.TÉCNICO DOCENTE.EDUCACIÓN ESPECIAL. MAESTRO DE TALLER. CARPINTERÍA E INDUSTRIA DE LA MADERA	TECNOLOGÍA DE LA MADERA Y SISTEMAS DE PRODUCCIÓN
ADMISIÓN.EDUCACIÓN BÁSICA.TÉCNICO DOCENTE.EDUCACIÓN ESPECIAL. MAESTRO DE TALLER. COCINA, PANADERÍA Y REPOSTERÍA	GASTRONOMÍA
ADMISIÓN.EDUCACIÓN BÁSICA.TÉCNICO DOCENTE.EDUCACIÓN ESPECIAL. MAESTRO DE TALLER. COMPUTACIÓN E INFORMÁTICA	COMPUTACIÓN
ADMISIÓN.EDUCACIÓN BÁSICA.TÉCNICO DOCENTE.EDUCACIÓN ESPECIAL. MAESTRO DE TALLER. COMPUTACIÓN E INFORMÁTICA	INFORMÁTICA
ADMISIÓN.EDUCACIÓN BÁSICA.TÉCNICO DOCENTE.EDUCACIÓN ESPECIAL. MAESTRO DE TALLER. COMPUTACIÓN E INFORMÁTICA	SISTEMAS COMPUTACIONALES
ADMISIÓN.EDUCACIÓN BÁSICA.TÉCNICO DOCENTE.EDUCACIÓN ESPECIAL. MAESTRO DE TALLER. DISEÑO DE MODAS E INDUSTRIA DEL VESTIDO	DISEÑO DE MODAS

ANEXO III
PROCEDIMIENTO PARA EL REGISTRO Y VERIFICACIÓN DOCUMENTAL

Guía de la plataforma de Verificación Documental **(PLATAFORMA SEG)** disponible para las personas participantes del proceso de Admisión en Educación Básica, Ciclo escolar 2023 - 2024

1. Ingresar a la plataforma electrónica: http://usicamm.sep.gob.mx para generar la cita para su registro, lo cual podrá realizarse dentro del periodo comprendido del 13 al 19 de febrero de 2023; siempre y cuando exista disponibilidad en la entidad.

2. Escanear los documentos de requisitos y elementos multifactoriales que desee exhibir en su registro y asegurarse que cada documento que acredite un requisito o elemento multifactorial sea escaneado en archivos separados, según corresponda.

3. Cada archivo deberá tener las siguientes consideraciones:
   - Los documentos deben ser totalmente legibles, en formato PDF y con un tamaño máximo de 1Mb por archivo.
   - Los documentos que tengan doble cara deberán ser escaneados en el mismo archivo PDF siempre y cuando ambas caras pertenezcan al mismo documento.
   - Los documentos deben subirse a la **PLATAFORMA SEG** en al apartado que le corresponde, ya que si el validador, no lo visualiza en el apartado correcto será susceptible de que se rechace dicho archivo.
   - Si los documentos están escaneados en el mismo PDF, el documento podrá ser susceptible de rechazo.

4. Ingresar a la **PLATAFORMA SEG** en la siguiente liga *https://verificaciondocumental.seg.guanajuato.gob.mx/login.aspx* y asegurarse de cargar y **enviar** la totalidad de los documentos que acrediten los requisitos y elementos multifactoriales, **una vez generada su cita y a más tardar a la hora de la misma.** Tener presente el día y hora que le corresponda según su comprobante de cita pues no habrá cambios de citas, ni podrá cargar, enviar o editar documentos, durante o después de su cita.

5. Ingresar en la **PLATAFORMA SEG** los siguientes datos:
   - Usuario: CURP (18 dígitos).
   - Contraseña: Número telefónico.
   - Da clic en el botón Entrar.
     NOTA: los datos ingresados deben ser los mismos que se registraron en la plataforma **PROYECTO VENUS DE LA USICAMM**, de lo contrario el acceso no será permitido.

6. En el menú Información General se desplegará un formulario de registro que contiene datos personales y académicos, favor de completar los campos que se solicitan, tales como:
    - Domicilio del aspirante
    - Datos de participación.

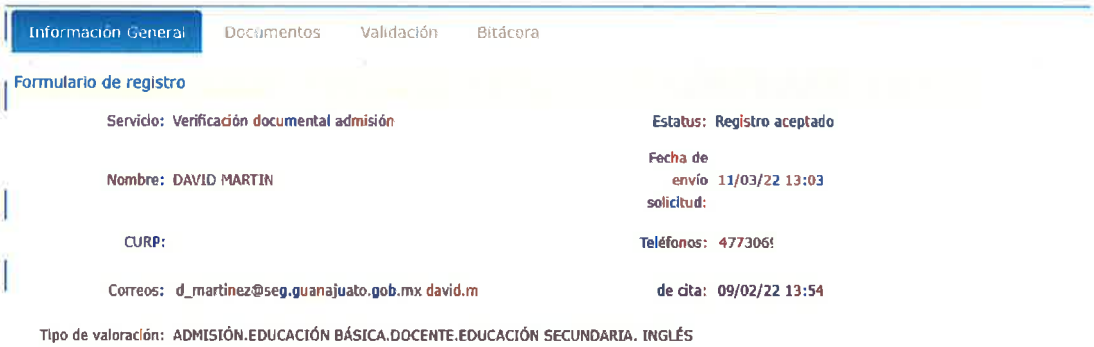

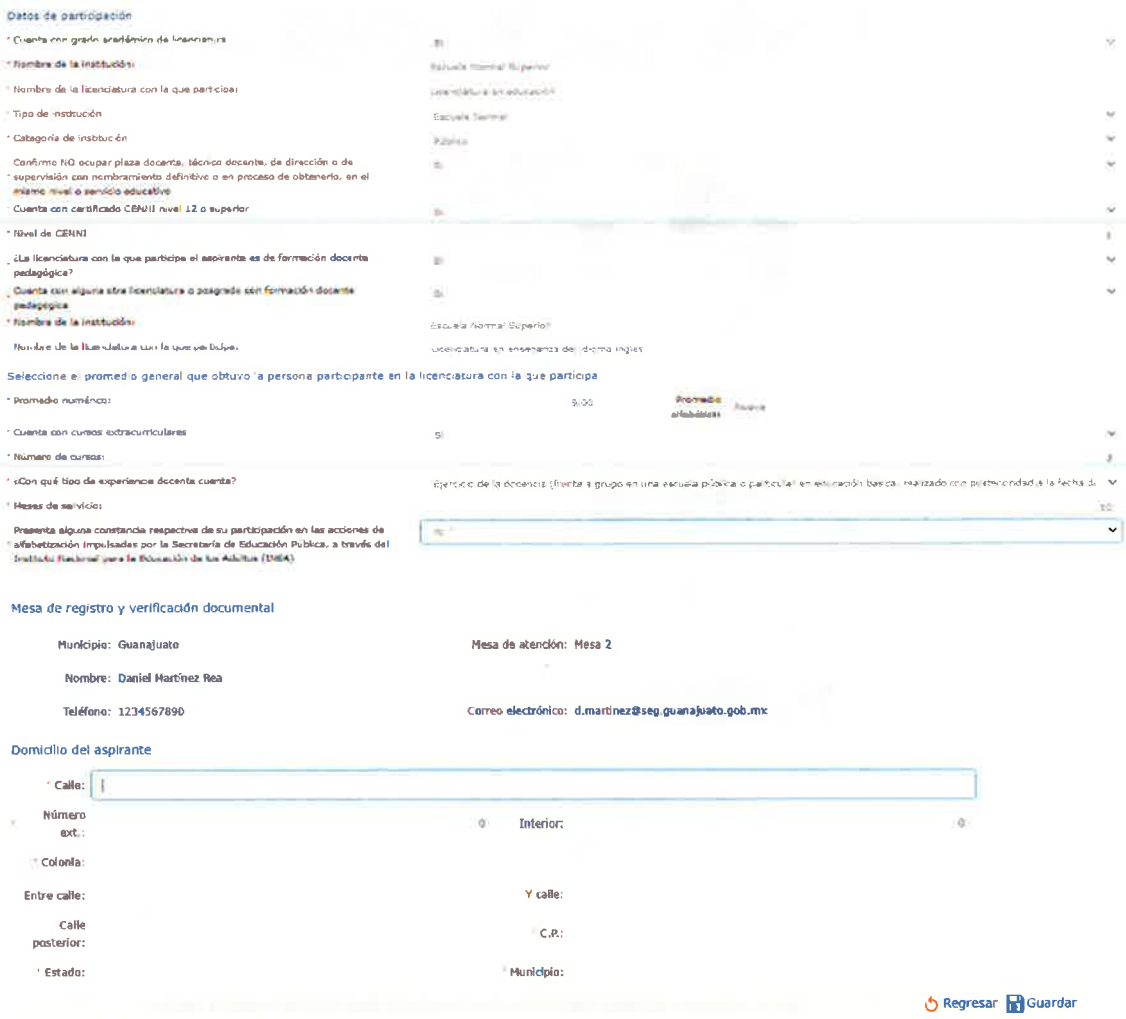

Datos de participación

* Cuenta con grado académico de licenciatura: Si
* Nombre de la institución: Escuela Normal Superior
* Nombre de la licenciatura con la que participa: Licenciatura en educación
* Tipo de institución: Escuela Normal
* Categoría de institución: Pública
* Confirme NO ocupar plaza docente, técnico docente, de dirección o de supervisión con nombramiento definitivo o en proceso de obtenerlo, en el mismo nivel o servicio educativo: Si
* Cuenta con certificado CENNI nivel 12 o superior: Si
* Nivel de CENNI: 1
* ¿La licenciatura con la que participa el aspirante es de formación docente pedagógica?: Si
* Cuenta con alguna otra licenciatura o posgrado con formación docente pedagógica: Si
* Nombre de la institución: Escuela Normal Superior
* Nombre de la licenciatura con la que participa: Licenciatura en enseñanza del idioma inglés

Seleccione el promedio general que obtuvo la persona participante en la licenciatura con la que participa

* Promedio numérico: 9.00 Promedio alfabético: Nueve
* Cuenta con cursos extracurriculares: Si
* Número de cursos: 1
* ¿Con qué tipo de experiencia docente cuenta?: Ejercicio de la docencia (frente a grupo en una escuela pública o particular en educación básica, realizado con posterioridad a la fecha de
* Meses de servicio: 12
* Presenta alguna constancia respectiva de su participación en las acciones de alfabetización impulsadas por la Secretaría de Educación Pública, a través del Instituto Nacional para la Educación de los Adultos (INEA): No

Mesa de registro y verificación documental

Municipio: Guanajuato — Mesa de atención: Mesa 2

Nombre: Daniel Martínez Rea

Teléfono: 1234567890 — Correo electrónico: d.martinez@seg.guanajuato.gob.mx

Domicilio del aspirante

* Calle:
Número ext.: 0 — Interior: 0
* Colonia:
Entre calle: — Y calle:
Calle posterior: — C.P.:
* Estado: — * Municipio:

Regresar Guardar

NOTA: es responsabilidad del participante verificar que el tipo de valoración que elije en PLATAFORMA SEG sea el mismo seleccionado en PROYECTO VENUS DE LA USICAMM en la generación de la cita, o bien, definir y seleccionar en este momento el tipo de valoración en el cual tiene interés participar, ya que el validador no tendrá autorizado realizar modificaciones en las plataformas.

7. Una vez capturados los datos dar clic en Guardar.

8. En el menú Documentos podrá cargar todos los archivos que comprueben que cumple con los requisitos, así como los archivos que acrediten los elementos multifactoriales, en su caso.

9. Para cargar un archivo debe dar clic en el botón Cargar.
10. Se abrirá una ventana emergente en donde podrá seleccionar el archivo a subir de acuerdo con el campo seleccionado:

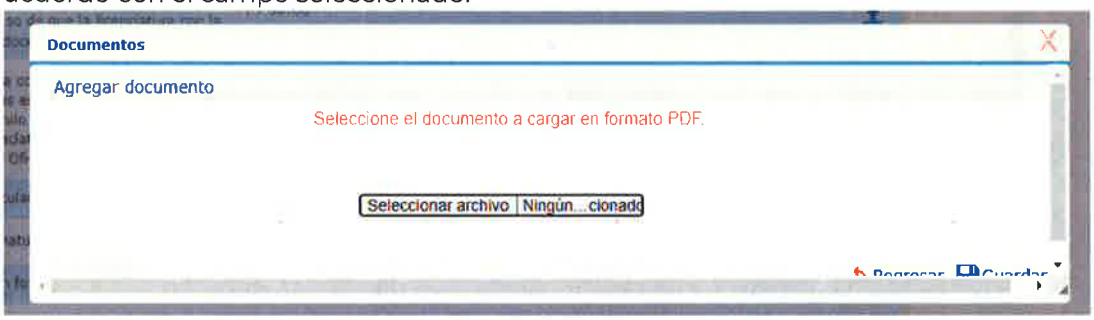

11. Al dar clic en el botón seleccionar archivo, identifique la ubicación donde ha guardado los documentos de requisitos y elementos multifactoriales que desee exhibir en su registro.

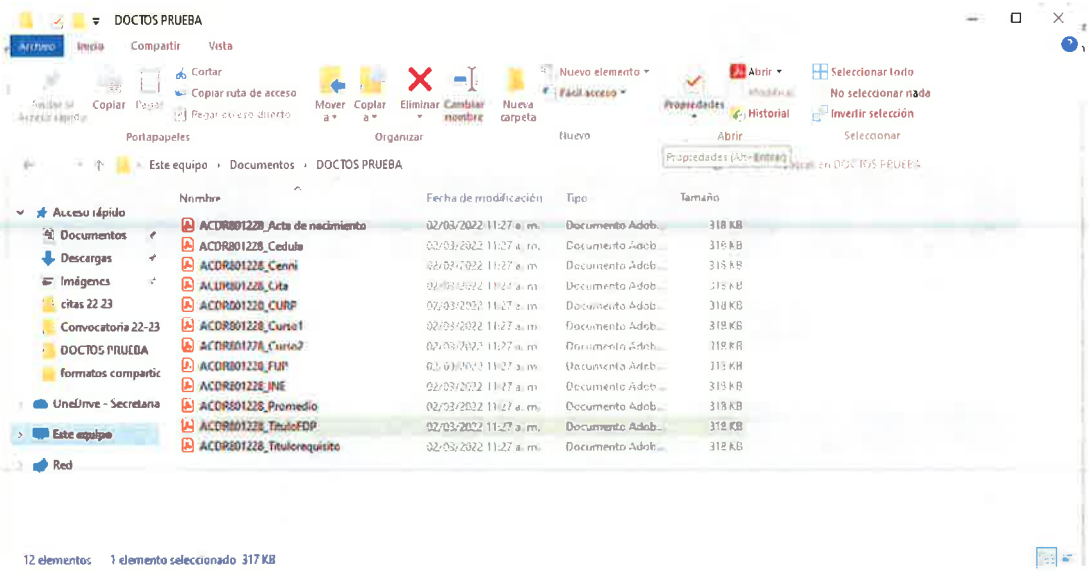

12. Una vez seleccionado el archivo en pdf, de clic en Guardar

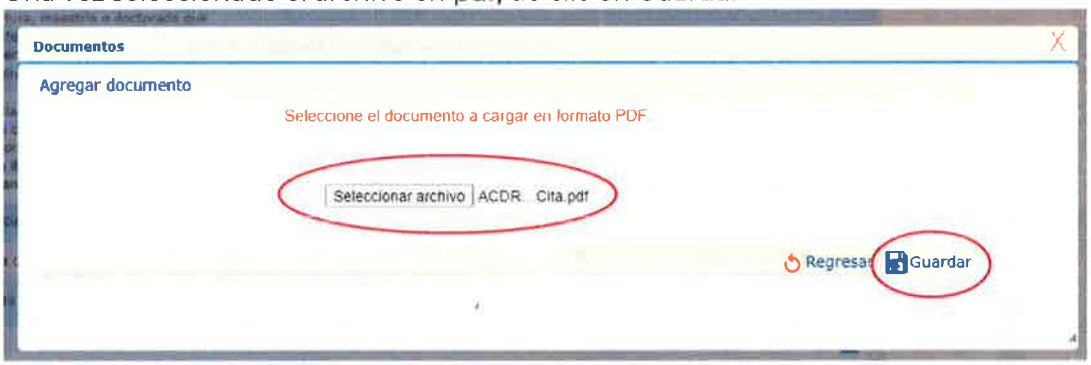

13. Es importante revisar que el documento cargado coincida con el campo (requisito o elemento multifactorial) solicitado, de lo contrario el validador no lo identificará y podría no ser tomado en cuenta.

14. Para revisar la correcta carga del archivo puede dar clic en el botón

, en caso de que no sea correcto, se puede repetir el proceso de cargar archivo y éste será reemplazado por el último que cargue.

15. Una vez que haya cargado el documento, la columna *Estatus* cambiará a *Registrado* y habilitará la información de la fecha y hora de la carga en cada documento.

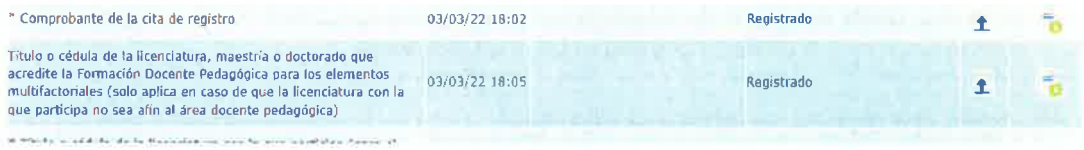

* Comprobante de la cita de registro	03/03/22 18:02	Registrado		
Título o cédula de la licenciatura, maestría o doctorado que acredite la Formación Docente Pedagógica para los elementos multifactoriales (solo aplica en caso de que la licenciatura con la que participa no sea afín al área docente pedagógica)	03/03/22 18:05	Registrado		

16. Para continuar en el proceso, deberá dar clic en la leyenda ***Finalizar carga y enviar solicitud a validación***

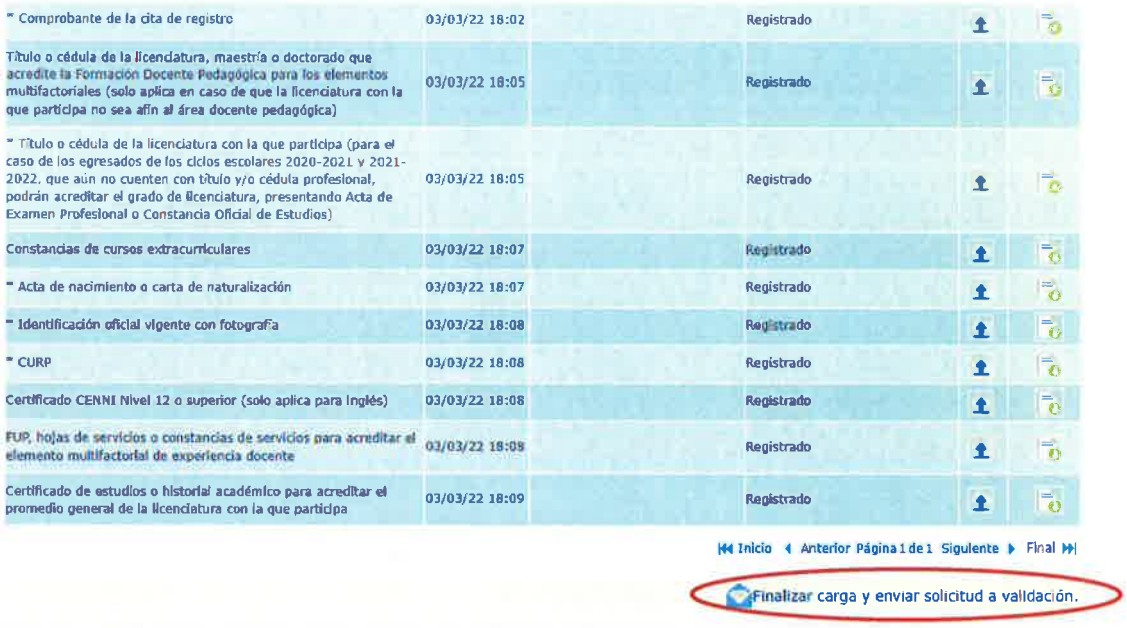

* Comprobante de la cita de registro	03/03/22 18:02	Registrado		
Título o cédula de la licenciatura, maestría o doctorado que acredite la Formación Docente Pedagógica para los elementos multifactoriales (solo aplica en caso de que la licenciatura con la que participa no sea afín al área docente pedagógica)	03/03/22 18:05	Registrado		
* Título o cédula de la licenciatura con la que participa (para el caso de los egresados de los ciclos escolares 2020-2021 y 2021-2022, que aún no cuenten con título y/o cédula profesional, podrán acreditar el grado de licenciatura, presentando Acta de Examen Profesional o Constancia Oficial de Estudios)	03/03/22 18:05	Registrado		
Constancias de cursos extracurriculares	03/03/22 18:07	Registrado		
* Acta de nacimiento o carta de naturalización	03/03/22 18:07	Registrado		
* Identificación oficial vigente con fotografía	03/03/22 18:08	Registrado		
* CURP	03/03/22 18:08	Registrado		
Certificado CENNI Nivel 12 o superior (solo aplica para Inglés)	03/03/22 18:08	Registrado		
FUP, hojas de servicios o constancias de servicios para acreditar el elemento multifactorial de experiencia docente	03/03/22 18:09	Registrado		
Certificado de estudios o historial académico para acreditar el promedio general de la licenciatura con la que participa	03/03/22 18:09	Registrado		

Inicio Anterior Página 1 de 1 Siguiente Final

Finalizar carga y enviar solicitud a validación.

17. Posteriormente, se mostrará un mensaje para confirmar si ha concluido con la carga. De clic en *Aceptar* si la información ya es la que desea exhibir en el registro.

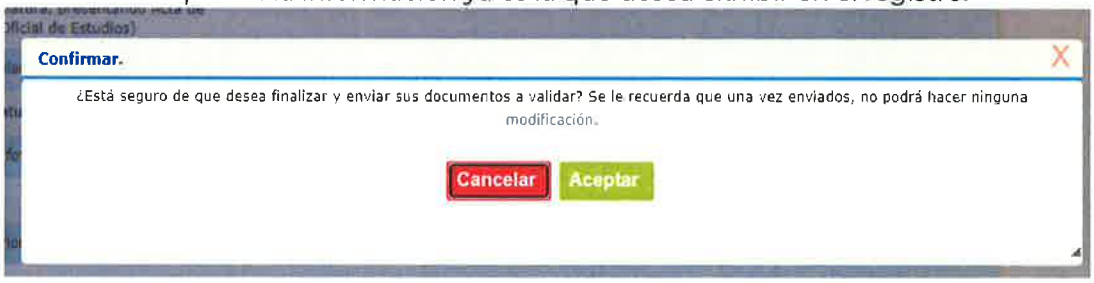

18. Para continuar con el proceso el participante deberá dar clic en la casilla de verificación ☑ para manifestar bajo protesta de decir verdad que los datos asentados en la **PLATAFORMA SEG** así como los documentos que envía son correctos y está conforme

con que sean los datos que la Autoridad Educativa Local tome en cuenta para el resto del registro en **PROYECTO VENUS DE LA USICAMM.**

19. Al aceptar el estatus cambiará a *Enviado*

Se encontraron 10 registros. Paginar cada: 10 Registros

Nombre	Fecha hr carga	Comentarios	Estatus	Descargar
* Comprobante de la cita de registro	03/03/22 18:02		Enviado	
Título o cédula de la licenciatura, maestría o doctorado que acredite la Formación Docente Pedagógica para los elementos multifactoriales (solo aplica en caso de que la licenciatura con la que participa no sea afín al área docente pedagógica)	03/03/22 18:05		Enviado	
* Título o cédula de la licenciatura con la que participa (para el caso de los egresados de los ciclos escolares 2020-2021 y 2021-2022, que aún no cuenten con título y/o cédula profesional, podrán acreditar el grado de licenciatura, presentando Acta de Examen Profesional o Constancia Oficial de Estudios)	03/03/22 18:05		Enviado	
Constancias de cursos extracurriculares	03/03/22 18:07		Enviado	
* Acta de nacimiento o carta de naturalización	03/03/22 18:07		Enviado	
* Identificación oficial vigente con fotografía	03/03/22 18:09		Enviado	
* CURP	03/03/22 18:08		Enviado	
Certificado CENNI Nivel 12 o superior (solo aplica para inglés)	03/03/22 18:08		Enviado	
FUP, hojas de servicios o constancias de servicios para acreditar el elemento multifactorial de experiencia docente	03/03/22 18:08		Enviado	
Certificado de estudios o historial académico para acreditar el promedio general de la licenciatura con la que participa	03/03/22 18:09		Enviado	

20. Una vez que sus documentos hayan sido revisados y verificados, la Autoridad Educativa a través de la plataforma **PROYECTO VENUS DE LA USICAMM** procederá a aceptar o rechazar su registro, según corresponda.

21. En caso de ser aceptado su registro, la Autoridad Educativa cargará en la **PLATAFORMA SEG** https://verificaciondocumental.seg.guanajuato.gob.mx/login.aspx la "Ficha de Registro" (que contiene la Carta de Aceptación de las bases), siempre y cuando cumplan con lo establecido en la Convocatoria del Proceso de Admisión en Educación Básica, Ciclo Escolar 2023 -2024. El resultado estará visible en la pestaña *Validación*

22. Posteriormente, para dar por concluido el Proceso de Registro es INDISPENSABLE descargar, imprimir y firmar la "Ficha de Registro" (que contiene la Carta de Aceptación de las Bases) y finalmente cargarlo nuevamente con firma autógrafa en la **PLATAFORMA SEG** https://verificaciondocumental.seg.guanajuato.gob.mx/login.aspx en un plazo no mayor a 3 días naturales contados a partir de que se le notifique su aceptación al proceso; en caso contrario, se tendrán como correctos los datos que se asentaron en dichos documentos.

23. Sin embargo, en el caso de que su registro sea rechazado por no cumplir con los requisitos establecidos en la Convocatoria, tendrá que descargar, imprimir y firmar el documento "Constancia de No Cumplimiento", misma que deberá cargar en la **PLATAFORMA SEG** en la liga https://verificaciondocumental.seg.guanajuato.gob.mx/login.aspx en un plazo no mayor a 3 días naturales contados a partir de que se le notifique su "Constancia de No

cumplimiento" al proceso; en caso no enviarla de la manera en que se indica, se entenderá como una aceptación tácita a lo establecido en la Constancia referida.

Nota: El tiempo de atención para la revisión, verificación y registro puede variar entre los validadores, favor de dar seguimiento de su aceptación o rechazo al proceso, en la **PLATAFORMA SEG.**